

[4020] หน้าจอ Quick Order

Quick Order เป็นหน้าจอส่งคำสั่งซื้อขายแบบรวดเร็วตามประเภทคำสั่งที่เลือก ซึ่งหน้าจอนี้มีความแตกต่างจากหน้าจอส่งคำสั่งแบบอื่นๆ เนื่องจากผู้ใช้งานไม่ต้องกำหนดราคาหรือปริมาณการซื้อขายหลักทรัพย์ในการส่งคำสั่งแต่ละครั้ง จึงทำให้ผู้ใช้งานสามารถส่งคำสั่งได้รวดเร็วมากยิ่งขึ้น

โดยผู้ใช้งานสามารถตั้งคำสั่ง (ซื้อ, ขาย, เปลี่ยนแปลง/ยกเลิก), ประเภทคำสั่ง, ราคา และปริมาณการซื้อขาย เริ่มต้นได้ เพื่อให้การส่งคำสั่งครั้งถัดไปรวดเร็วขึ้น

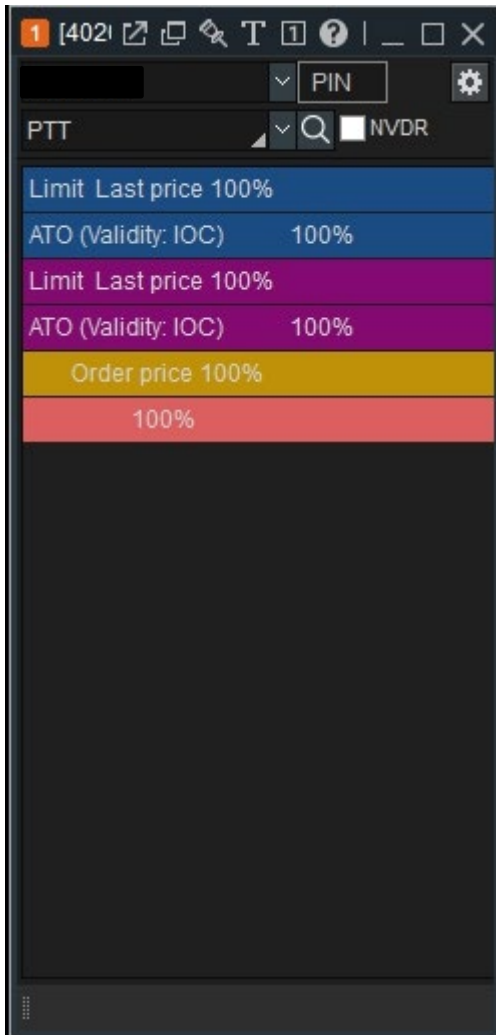

คำอธิบายหน้าจอ

「ประเภทหน้าจอ」

หน้าจอแต่ละประเภท แสดงข้อมูลต่างๆของหลักทรัพย์ที่เลือก เช่น หลักทรัพย์ในรายการโปรด, ข่าว, และกราฟราคา รวมถึงข้อมูลบัญชีอื่นๆ เช่น Unmatched, Portfolio, Deposit, Deal Summary, Purchasing Power เป็นต้น

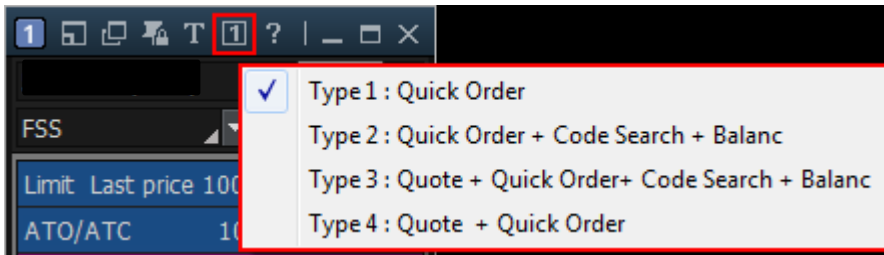

กดปุ่ม **1** เพื่อเลือกประเภทหน้าจอ

1 ประเภท 1 : การส่งคำสั่งแบบรวดเร็ว (Quick Order)



1 กดปุ่ม **⚙️** เพื่อตั้งค่า รายละเอียดการส่งคำสั่งแบบรวดเร็ว

2 แสดงรูปแบบการส่งคำสั่งต่างๆ ตามที่ผู้ใช้งานได้ทำการตั้งค่าไว้ก่อนหน้า ผู้ใช้งานสามารถเลือกตั้งคาค่าสั่ง (ซื้อ, ขาย, เปลี่ยนแปลง/ยกเลิก) ได้ตามความต้องการ เพื่อให้การส่งคำสั่งครั้งถัดไปรวดเร็วขึ้นโดยการกดเลือกรูปแบบคำสั่งนั้น 2 ครั้ง

2 ประเภท 2: การส่งคำสั่งแบบรวดเร็ว + ข้อมูลหลักทรัพย์+ ข้อมูลบัญชี

(Quick Order + Code Search + Balance)

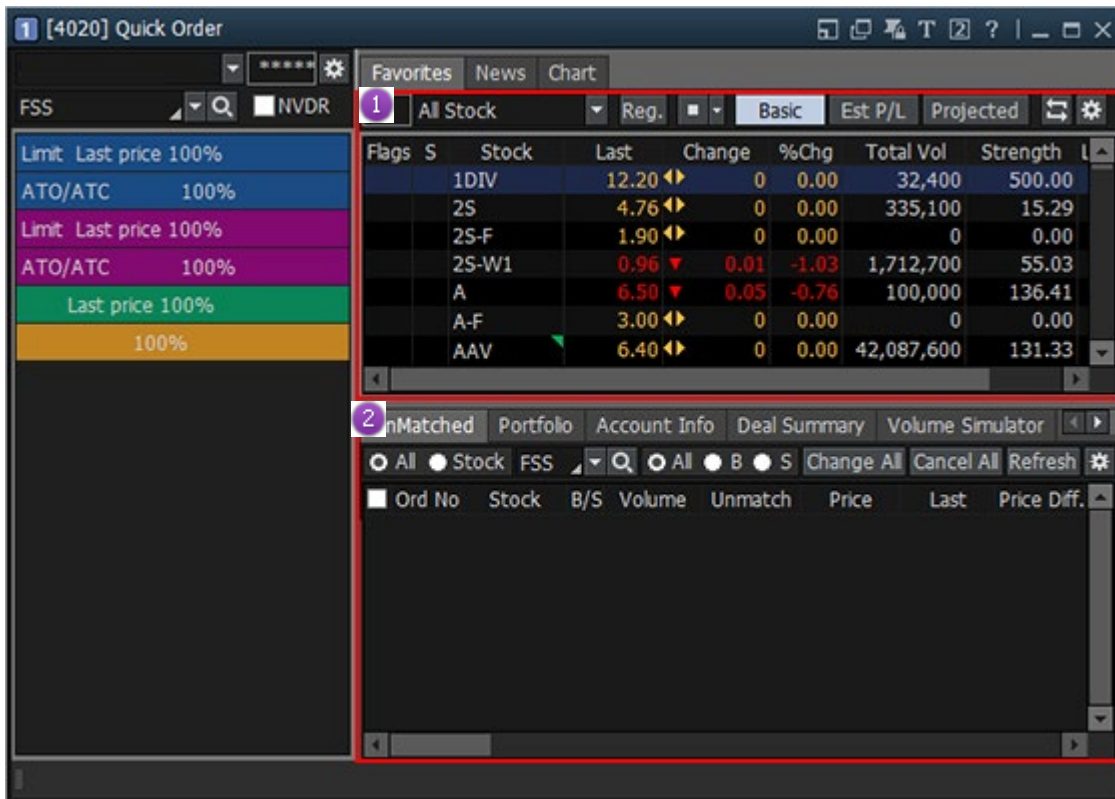

1 หลักทรัพย์ในรายการโปรด/ข่าว/แผนภูมิ

- > หลักทรัพย์ในรายการโปรด: แสดงข้อมูลหลักทรัพย์ในรายการโปรด
- > ข่าว: แสดงข่าวของหลักทรัพย์ที่เลือก
- > กราฟราคา: แสดงกราฟราคาของหลักทรัพย์ที่เลือก

2 Unmatched/ Portfolio/ Account Info/ Deal Summary/ Volume Simulator/ Order Status/ Chart/
Portfolio & Unmatched Order

- > Unmatched: แสดงรายการคำสั่งที่ยังไม่ถูกจับคู่ และสามารถ เปลี่ยนแปลง/ยกเลิก คำสั่งดังกล่าวได้
- > Portfolio: แสดงข้อมูลต่างๆในพอร์ตการลงทุน เพื่อดูสถานะพอร์ต
- > Account Info: แสดงข้อมูลของบัญชีหลักทรัพย์ ณ ปัจจุบัน สามารถตรวจสอบสถานะเงินฝากของบัญชีได้
- > Deal Summary: แสดงรายการทั้งหมดที่จับคู่แล้ว (รายวัน)
- > Volume Simulator: แสดงการจำลองปริมาณข้อมูลหลักทรัพย์ที่เลือก สามารถดูเงินคงเหลือที่สามารถส่งคำสั่งซื้อขายได้ (PP), ปริมาณที่สามารถซื้อได้ (Buy allow volume), วงเงินรวม (Total exposure)
- > Order status: แสดงสถานะรายการคำสั่ง (รายวัน)
- > Graph: แสดงแผนภูมิราคาของหลักทรัพย์ที่เลือก

> Portfolio & Unmatched Order: แสดงข้อมูลพอร์ตพร้อมรายการคำสั่งที่ยังไม่ถูกจับคู่

3 ประเภท 3: ข้อมูล Quote + การส่งคำสั่งแบบรวดเร็ว + ข้อมูลหลักทรัพ์ + รายการคำสั่งซื้อขาย (Quote + Quick Order + Code Search + Balance)

หน้าจอประเภทนี้ แสดงข้อมูล Quote เพิ่มเติม จากหน้าจอประเภท 1 และ 2 เพื่อเพิ่มความสะดวกในการส่งคำสั่งและดูข้อมูลต่างๆ เช่น ข้อมูลหลักทรัพ์ กราฟราคาและข้อมูลบัญชี

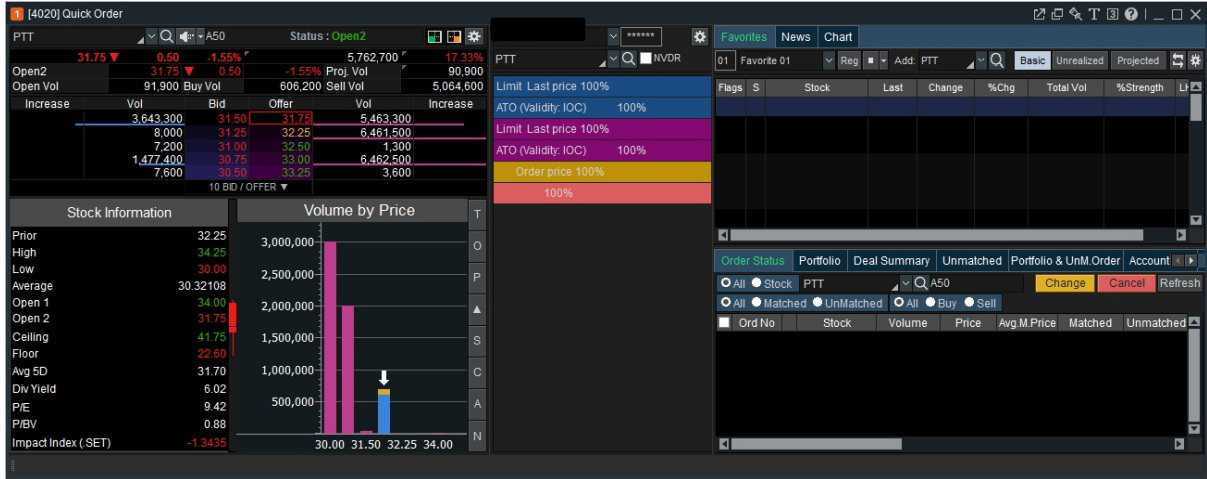

4 ประเภท 4 : ข้อมูล Quote + การส่งคำสั่งแบบรวดเร็ว (Quote + Quick Order)

แสดงข้อมูล Quote และแผนภูมิราคาซึ่งทำให้ผู้ใช้งานสามารถตัดสินใจซื้อขายได้ง่ายและสะดวกมากยิ่งขึ้น

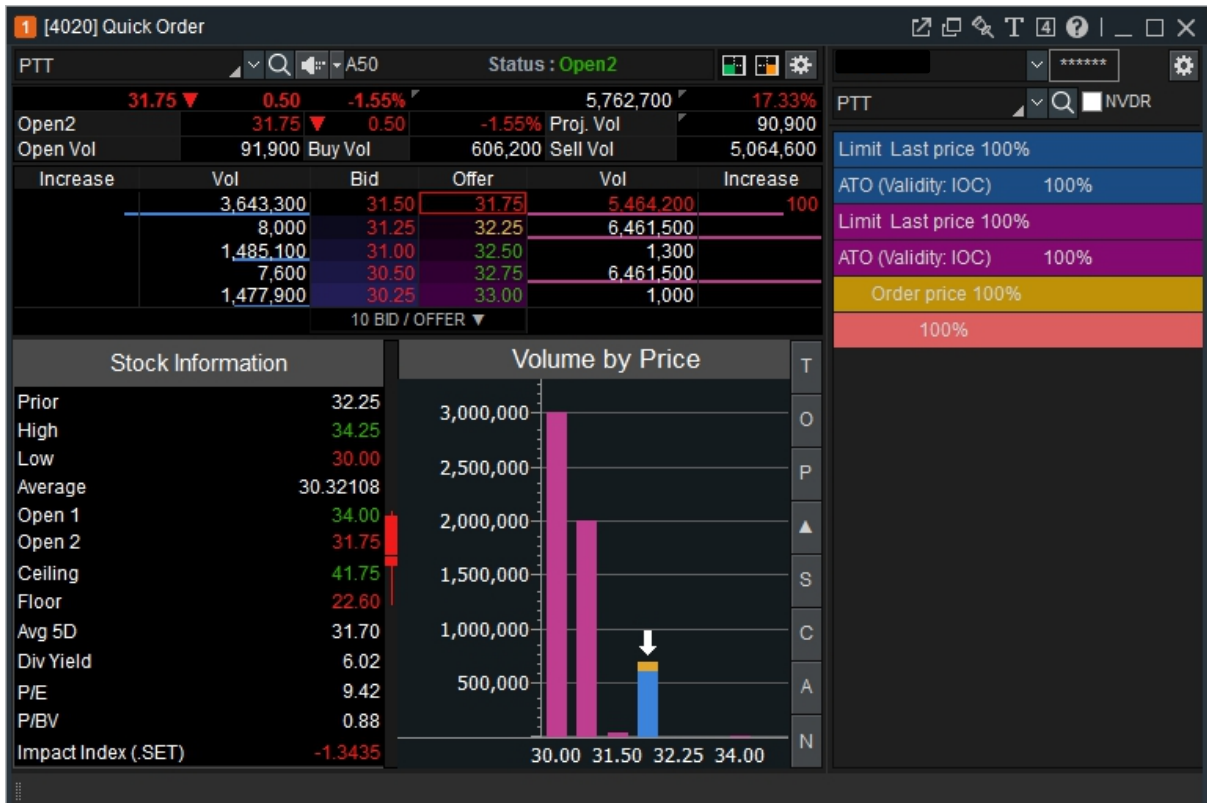

「การตั้งค่าการส่งคำสั่งแบบรวดเร็ว」

ผู้ใช้งานสามารถตั้งค่าการส่งคำสั่งแบบรวดเร็วได้ตามความต้องการ โดยการกดปุ่ม  เพื่อให้การส่งคำสั่งซื้อขายรวดเร็วและสะดวกมากขึ้น

1 การเพิ่มรายการคำสั่ง

เลือกประเภทคำสั่ง ราคาและปริมาณที่ต้องการซื้อขาย เพื่อเพิ่มรายการคำสั่งซื้อขาย

Quick Order Setting

1 Input for input values(volume,price) of the quick order button.

2 Order

3 Price ?

4 Volume

5 Enter short name:

6 ADD Order Order Modify

Check	Ordering information	Short name	Toolbar	Del
<input checked="" type="checkbox"/>	BUY Limit Last Price 100%		<input checked="" type="checkbox"/>	X
<input checked="" type="checkbox"/>	BUY ATO/ATC 100%		<input type="checkbox"/>	X
<input checked="" type="checkbox"/>	SELL Limit Last Price 100%		<input checked="" type="checkbox"/>	X
<input checked="" type="checkbox"/>	SELL ATO/ATC 100%		<input type="checkbox"/>	X
<input checked="" type="checkbox"/>	CHANGE Last Price 100%		<input checked="" type="checkbox"/>	X
<input checked="" type="checkbox"/>	CANCEL 100%		<input checked="" type="checkbox"/>	X
<input type="checkbox"/>			<input type="checkbox"/>	X
<input type="checkbox"/>			<input type="checkbox"/>	X
<input type="checkbox"/>			<input type="checkbox"/>	X
<input type="checkbox"/>			<input type="checkbox"/>	X

7

8 OK Cancel Apply

9

10 Show order confirm window

11 View order tooltips

Arrange by sale type

※ 'Select' boxes checked will be applied to [4020] Q.Order Screens. When 'toolbar' is selected, order buttons are generated on the quick order toolbar.

1 เลือกคำสั่ง ซื้อ,ขาย,เปลี่ยนแปลง,ยกเลิก

- 2 เลือกประเภทคำสั่ง Limit, ATO/ATC, MKT, MTL.
- 3 กำหนดราคา โดยการเลือกราคาตั้งต้นเป็น ราคาล่าสุด ราคา Open/ High/ Low/ Ceiling/ Floor/ Base หรือ ระบุราคาแน่นอน
- 4 กำหนดปริมาณการซื้อขาย
- A **Real-time volume auto calculation** – ระบบจะคำนวณปริมาณการซื้อขายอัตโนมัติแบบ Real-time ซึ่งอ้างอิงจากข้อมูลบัญชีของผู้ใช้งาน เช่น deposit และ portfolio ซึ่งทำให้การส่งคำสั่งซื้อขายรวดเร็วมากยิ่งขึ้น
- B **User defined order price** – ระบบจะคำนวณปริมาณการซื้อขายตามข้อมูลที่ผู้ใช้งานกำหนด
- C **Orderable volume at stock change** – ระบบจะคำนวณปริมาณการซื้อขายตามสัดส่วนที่ผู้ใช้งานกำหนด
- 5 ตั้งชื่อรายการคำสั่งซื้อขายตามที่ต้องการ
- 6 กดปุ่ม **ADD Order** เพื่อเพิ่มรายการคำสั่งแบบรวดเร็ว
- 7 เลือกรายการคำสั่งที่ต้องการ เพื่อบันทึกลงในรายการคำสั่ง
- 8 กดปุ่ม **Apply** และกดปุ่ม **OK** เพื่อบันทึกการเปลี่ยนแปลงรายการคำสั่ง
- 9 กดเครื่องหมายกากบาทในช่อง Del เพื่อลบรายการคำสั่ง จากนั้นกดปุ่ม **Apply** และปุ่ม **OK** เพื่อบันทึกการเปลี่ยนแปลงรายการคำสั่ง
- 10 Show order confirm window: สามารถเลือกเพื่อแสดงหน้าต่างยืนยันการส่งคำสั่งซื้อขาย
- 11 สามารถเลือกเพื่อแสดงข้อมูลเบื้องต้นของรายการคำสั่งซื้อขาย เมื่อวางเมาส์ไว้บนรายการคำสั่ง (Tooltips)

2 การแก้ไขรายการคำสั่ง

สามารถแก้ไขรายการคำสั่งที่ได้ทำการตั้งค่าไว้ก่อนหน้า

Quick Order Setting

2. Click for input values(volume,price) of the quick order button.

Buy

Sell

Change

Cancel

Order

Limit

ATO(Validity: IOC)

ATC(Validity: IOC)

MKT(Validity: IOC)

Price ?

Last Price

Baht

Tick

Last +

B.price +

Last +

Open +

High +

Low +

Volume

Real-time Vol auto CAL

100 Usage Guide

User define Ord-price

Baht Deposite

Input value

Apply 100 % of input value

0 Vol

Enter short name: ADD Order **3** Order Modify

Check	Ordering information	Short name	Toolbar	Del
1 <input checked="" type="checkbox"/>	BUY Limit Last Price 100%		<input checked="" type="checkbox"/>	X
<input checked="" type="checkbox"/>	BUY ATO/ATC 100%		<input type="checkbox"/>	X
<input checked="" type="checkbox"/>	SELL Limit Last Price 100%		<input checked="" type="checkbox"/>	X
<input checked="" type="checkbox"/>	SELL ATO/ATC 100%		<input type="checkbox"/>	X
<input checked="" type="checkbox"/>	CHANGE Last Price 100%		<input checked="" type="checkbox"/>	X
<input checked="" type="checkbox"/>	CANCEL 100%		<input checked="" type="checkbox"/>	X
<input type="checkbox"/>			<input type="checkbox"/>	X
<input type="checkbox"/>			<input type="checkbox"/>	X
<input type="checkbox"/>			<input type="checkbox"/>	X
<input type="checkbox"/>			<input type="checkbox"/>	X

▲ Up ▼ Down Initialize **4** OK Cancel Apply

Show order confirm window Arrange by sale type View order tooltips

※ 'Select' boxes checked will be applied to [4020] Q.Order Screens. When 'toolbar' is selected, order buttons are generated on the quick order toolbar.

1. เลือกรายการคำสั่งที่ต้องการจะแก้ไข
2. แก้ไขข้อมูลตามที่ผู้ใช้งานต้องการเปลี่ยนแปลง เช่น ประเภทคำสั่ง ราคาและปริมาณการซื้อขาย
3. กดปุ่ม **Order Modify** เพื่ออัปเดตรายการคำสั่ง
4. กดปุ่ม **Apply** และกดปุ่ม **OK** เพื่อบันทึกการเปลี่ยนแปลงรายการคำสั่ง

ประเภทคำสั่งซื้อขาย

Limit : เป็นการส่งคำสั่งซื้อขาย ที่ระบุราคาแน่นอน

MKT (Market Order) : เป็นคำสั่งซื้อขาย ณ ราคาตลาดที่ใช้เมื่อผู้ลงทุนต้องการซื้อหรือขายทันที ณ ราคาที่ดีที่สุดขณะนั้น โดย

ระบบซื้อขายจะถือว่าคำสั่ง Market Order เป็นการเสนอซื้อ ณ ราคาเสนอขายต่ำสุด หรือเป็นการเสนอขาย ณ ราคาเสนอซื้อสูงสุด ดังนั้นหากไม่มีคำสั่งซื้อหรือขาย ด้านตรงข้ามรอการจับคู่อยู่ คำสั่ง Market Order นั้นจะถูกยกเลิกหรือสั่งไม่ได้ แต่หากมีคำสั่งซื้อหรือขายด้านตรงข้ามรอการจับคู่อยู่ คำสั่ง Market Order จะสามารถจับคู่ซื้อขายได้ทันที ที่เข้ามาในระบบ

หากจำนวนหลักทรัพย์ที่เสนอซื้อขาย ณ ราคา Market Order ไม่สามารถจับคู่การซื้อขาย ได้หมดทั้งจำนวน ระบบการซื้อขายจะยกเลิกจำนวนหลักทรัพย์ที่เหลืออยู่ทั้งหมดโดยอัตโนมัติ

MTL (Market-to-Limit Order) : ระบบซื้อขายจะถือว่าคำสั่ง Market to limit order การเสนอซื้อ ณ ราคาเสนอขายต่ำสุด หรือเป็นการเสนอขาย ณ ราคาเสนอซื้อสูงสุดเพียงลำดับราคาเดียว ดังนั้นหากไม่มีคำสั่งซื้อหรือขาย ด้านตรงข้ามรอการจับคู่อยู่ คำสั่ง Market to limit order นั้นจะถูกยกเลิกหรือสั่งไม่ได้ แต่หากมีคำสั่งซื้อหรือขายด้านตรงข้ามรอการจับคู่อยู่ คำสั่ง Market to limit order จะสามารถจับคู่ซื้อขายได้ทันที ที่เข้ามาในระบบ

หากจำนวนหลักทรัพย์ที่เสนอซื้อขาย ณ ราคา Market to limit order ไม่สามารถจับคู่การซื้อขาย ได้หมดทั้งจำนวน ระบบการซื้อขายจะจัดจำนวนหลักทรัพย์ที่เหลือเป็นการเสนอซื้อ ณ ราคาซื้อขายครั้งสุดท้าย

ATO (At-The-Open Order) : เป็นการส่งคำสั่งซื้อขายหลักทรัพย์ทันทีที่ตลาดเปิดการซื้อขาย ณ ราคาเปิด โดยสามารถส่งคำสั่งซื้อขายได้ระหว่างก่อนเปิดตลาดทั้งภาคเช้าและภาคบ่าย (Pre Open)

ATC (At the Close Order) : เป็นการส่งคำสั่งซื้อขายหลักทรัพย์ทันทีที่ตลาดปิดการซื้อขาย ณ ราคาปิด โดยสามารถส่งคำสั่งซื้อขายได้ในช่วงก่อนปิดตลาด (Pre Close)

IOC (Immediate-Or-Cancel Order) : เป็นคำสั่งซื้อขายหลักทรัพย์ตามราคาทีระบุไว้ในขณะนั้น โดยทันที หากซื้อหรือขายได้ไม่หมดทั้งจำนวนที่ต้องการ ส่วนที่เหลือจะถูกยกเลิก การส่งคำสั่ง IOC สามารถส่งคำสั่งได้ในช่วงตลาดเปิดทำการซื้อขายเท่านั้นและไม่สามารถใช้คำสั่งที่มีเงื่อนไขนี้ร่วมกับประเภทคำสั่งอื่นๆได้

FOK(Fill-Or-Kill Order) : เป็นคำสั่งซื้อขายหลักทรัพย์ตามราคาทีระบุไว้ โดยต้องการให้ได้ทั้ง จำนวนที่ต้องการ หากซื้อหรือขายได้ไม่หมดตามจำนวนที่ต้องการ จะยกเลิกคำสั่งนั้นทั้งหมด โดยคำสั่งประเภทนี้สามารถส่งคำสั่งได้ในช่วงตลาดเปิดทำการซื้อขายเท่านั้นและไม่สามารถใช้คำสั่งที่มีเงื่อนไขนี้ร่วมกับประเภทคำสั่งอื่นๆได้

Publish (Iceberg Order): เป็นคำสั่งซื้อขายที่ต้องการส่งคำสั่งซื้อหรือขายหลักทรัพย์ที่มีปริมาณสูง เป็นคำสั่งเดียว แต่ไม่ประสงค์จะแสดงจำนวนหลักทรัพย์ทั้งหมดในคราวเดียว โดยระบบซื้อขาย จะช่วยทยอยส่งคำสั่ง โดยแบ่งเป็นจำนวนหลักทรัพย์เป็นคำสั่งย่อยที่มีจำนวนและราคาเดียวกัน เข้าสู่ระบบซื้อขายโดยอัตโนมัติ

โดยคำสั่ง Iceberg จะส่งได้เฉพาะในช่วงเวลาทำการซื้อขายโดยต้องเป็นคำสั่งประเภท ระบุราคา (Limit Price) ที่ไม่มีเงื่อนไขอื่น และมีคำสั่งย่อยไม่เกิน 100 คำสั่ง

นอกจากนี้ คำสั่ง Iceberg ที่จับคู่ซื้อขายได้ไม่หมดในแต่ละช่วงทำการซื้อขายจะถูกยกเลิก รวมทั้งกรณีที่มีการขึ้นเครื่องหมาย Halt ในหลักทรัพย์นั้นๆ คำสั่ง Iceberg จะถูกยกเลิกเช่นกัน

GTC: เป็นคำสั่งจนกว่าจะ Match หรือยกเลิกคำสั่ง

GTD: เป็นคำสั่งจนกว่าจะ Match ภายในวันที่กำหนด

* แหล่งที่มาของข้อมูล : ตลาดหลักทรัพย์แห่งประเทศไทย

