

# New Trading system FINANSIA Hero

## MME : Overview for New MME

### ➤ MME : “Multi Matching Engine”

ระบบจับคู่คำสั่ง (Matching) ของตลาดหลักทรัพย์แห่งประเทศไทย  และ ตลาดสัญญาซื้อขายล่วงหน้า 

### ➤ Overview : Project new MME : “NASDAQ MME”

- ❖ ตลาดหลักทรัพย์ฯ มีแผนเปลี่ยนระบบ Matching บนกระดาน SET และ TFEX เป็นระบบของบริษัท NASDAQ (ปัจจุบันใช้ของ CINNOBER)
- ❖ ตลาดหลักทรัพย์ฯ กำหนดแผน เริ่มใช้งาน NASDAQ MME ในวันที่ 7 มีนาคม 2566 (Tentative plan)
- ❖ การเปลี่ยนเทคโนโลยีของระบบ Matching นี้ กระทบกับระบบ Trading และ ระบบงานอื่นๆ ที่เชื่อมต่อกับระบบของตลาดหลักทรัพย์ฯ เนื่องจากเป็นการเปลี่ยน Protocol Interface ซึ่งเป็นวิธีการเชื่อมต่อระหว่างระบบ Matching ของตลาดหลักทรัพย์ฯ กับ ระบบซื้อขาย (ระบบ Trading) ของ บล. โดยส่งผลกระทบต่อทั้งส่วนของ Order Data และ Market Data

## MME : Functionalities in NASDAQ MME

- **เพิ่ม** การรับข้อมูล Market Data แบบ 10 bid/offer [ optional ]
- **เพิ่ม** Validity 'Good till date(GTD)' และ 'Good till cancel(GTC)' และจัดเก็บสูงสุด 30 วัน
- **ยกเลิก** Special Market Order "MP" (ถ้า match ไม่หมด ส่วนที่เหลือตั้ง ณ ราคา last trade +/- 1spread)
  - Noted : คงเหลือวิธีการส่งราคา Market Price 2 แบบ
    - Market Order "MKT" (ถ้า match ไม่หมด cancel ส่วนที่เหลือ)
    - Market to Limit "MTL" (ถ้า match ไม่หมด ส่วนที่เหลือตั้ง ณ ราคา last trade)
- เมื่อส่งคำสั่งด้วย Condition Price 'ATO' และ 'ATC' จะต้องส่ง Validity 'IOC' ด้วยทุกครั้ง
- **เพิ่ม** การแสดงจุดทศนิยมของ Average Price เป็น 5 ตำแหน่ง
- **เพิ่ม** ให้สามารถส่ง Publish volume (Iceberg) ได้ทุกช่วง market status รวมทั้ง overnight order (เดิมส่งได้แค่ช่วง Open)
- **ไม่อนุญาต** ให้ Change to Limit ได้ เมื่อส่งคำสั่งด้วย ATO/ATC/MKT/MTL และ **ไม่อนุญาต** ให้ Change to ATO/ATC/MKT/MTL ได้ เมื่อส่งคำสั่งด้วย Limit Price
- **ยกเลิก** Odd lot สำหรับหุ้น DW

# Functionalities change : 10 BID | OFFER

## Standard Mode

Screen : 3000 คลิกเลือกปุ่ม 10 Bid/Offer เพื่อดูข้อมูล 10Bid/Offer

**Stock Information**

Indicator	Value	Signal
SMA 5	-	-
SMA 10	-	-
SMA 25	-	-
SMA 75	-	-
SMA 200	-	-
MACD	-	-
RSI	-	Oversold
STO	-	-

**10 BID / OFFER**

Increase	Vol	Bid	Offer	Vol	Increase
100	100	128.00	ATC	100	100
	100	120.00	129.00	7,700	
			137.00	1,200	
			138.00	1,500	
			138.50	1,000	
			139.00	1,100	
			139.50	1,200	
			141.00	1,500	
			141.50	1,100	
			142.00	1,000	

**5 BID / OFFER**

Price	Chan...	Volume	Indicator
129.00	9.00	300	SMA 5
129.00	9.00	300	SMA 10
129.00	9.00	200	SMA 25
129.00	9.00	200	RSI
129.00	9.00	200	STO
129.00	9.00	100	

## Standard Mode

แก้ไข Header และ Tooltip ให้สอดคล้องกับการแสดงค่า Bid/Offer

แก้ไขดังนี้

- Total Bid Vol -> Total 5Bid Vol
- Total Offer Vol -> Total 5Offer Vol
- Net Bid Vol -> Net 5Bid Vol
- Net Offer Vol -> Net 5Offer Vol

No	Stock	Last	Change	%Chg	Price	Total 5 Bid Vol	Total 5 Offer Vol	Volume	Value(M)	Day
1	HANA01C2301A	2.00	▲ 1.58	+376.19%		0	9,999,800	200	0.00	1
2	HSBC28C2302A	1.78	▲ 0.78	+78.00%	4,258,800	4,664,400		300	0.00	1
3	AWC01C2301A	0.39	▲ 0.17	+77.27%	99,800	63,700		36,500	0.01	1
4	CHEWA	1.00	▲ 0.23	+29.87%	5,453,100	0		1,053,200	1.05	1
5	HANA19C2304B	0.39	▲ 0.08	+25.81%	4,269,900	4,269,900		12,011,400	4.65	1
6	LOXLEY	2.80	▲ 0.54	+23.89%	14,600	900		2,800	0.01	3
7	III	14.70	▲ 2.70	+22.50%	35,700	0		14,400	0.21	1
8	TIPCO	9.10	▲ 1.55	+20.53%	200	9,900		100	0.00	1
9	BCP	36.25	▲ 5.75	+18.85%	1,000	5,000		16,500	0.58	3

Time	Price	Change	B/S	Volume
11:18:15	108.00	▼ 20.00	S	200
11:18:15	120.00	▼ 8.00	S	300
11:17:53	120.00	▼ 8.00	S	100
11:17:53	120.00	▼ 8.00	B	100
11:13:28	120.00	▼ 8.00	B	100
11:13:09	120.00	▼ 8.00	S	500
10:43:50	128.00	◆ 0.00	S	200
10:43:17	128.00	◆ 0.00	S	200

Vol	Bid	Offer	Vol	Increase
100	150.00	106.00	500	
300	102.00	106.50	6,000	
2,100	100.00	108.00	6,100	
100	91.00	108.50	400	
100	90.00	109.00	200	

# Functionalities change : 10 BID | OFFER

## Beginner Mode

Tab : Market คลิกเลือกปุ่ม 10 Bid/Offer เพื่อดูข้อมูล 10Bid/Offer

# Functionalities change : 10 BID | OFFER

## Beginner Mode

Tab : Quote คลิกเลือกปุ่ม 10 Bid/Offer เพื่อดูข้อมูล 10Bid/Offer

Market	Quote	Portfolio	Ticker	Bid/Offer	Chart	My Report	News
TCAP	42.25	▲ 0.75 (+1.81%)	A50	Status : Closed			

Increase	Volume	Bid	Offer	Volume	Increase
	2,100	42.25	43.00	2,000	
	4,800,800	41.00	43.50	2,000	
	2,000	40.25	45.00	1,000	
	1,900	40.00	50.00	300	
	600	33.25	50.25	300	

Price	Change	Volume	Indicator
42.25	0.75	1,200	SMA 5
			SMA 10
			SMA 25
			SMA 75

# Functionalities change : 10 BID | OFFER

## Classic Mode Short cut : F2-insert-insert เพื่อดูข้อมูล 10Bid/Offer

Increase	Volume	Bid	Offer	Volume	Increase	Prior	Open	Hi / Lo	Ce / FI	Stock	Volume	Price
2,200	6,000	24.30	24.50	143,500		25.25	25.25	25.25	32.75	TASCO	100	17.70
	296,400	24.20	24.60	79,900		30/11/22		24.20	17.70	TASCO	100	17.70
	229,000	24.10	24.70	6,700		Proj.Price	25.25	Proj.Vol	81,700	TASCO	100	17.70
	285,100	24.00	24.80	11,100		Status	Open1	Remain Vol		TASCO	200	17.70
	19,800	23.90	24.90	52,700						WHA01C2301A	273,000	0.17
	56,800	23.80	25.00	5,800			2,400	24.30	12:08:10	WHA01C2301A	311,600	0.17
	7,300	23.70	25.25	100,000			3,500	24.30	12:08:09	ESSO	3,000	12.80
	900	23.60	25.50	3,900			400	24.30	12:08:07	TPLAS	1,000	2.96
	700	23.50	25.75	10,800			1,300	24.50	12:08:04	TASCO	2,500	17.70
	14,900	23.00	26.00	20,600			1,300	24.50	12:08:04			

Flags	S	Stock	Bid Vol	Bid	Offer	Offer Vol
		BBL	10,200	133.00	135.00	23,600
		KBANK	300	144.50	146.00	1,200
CA		SCB	30,900	110.50	111.00	1,500
		AAV	93,400	3.08	3.10	4,032,300
		SIRI	231,100	1.46	1.47	542,100
		FSS	5,532,400	3.58	3.72	3,500
		CHG	2,369,500	3.52	3.54	600

Time	Order No.	Account	PC	BS	Stock	Matched Volume	Matched Price	Volume	Price	Time	Unmatch	S
11:09	PTD	Main Trade	329838102	MORE	@2000000.0000							
10:35	PTD	Main Trade	329838102	MORE	@2000000.0000							

SET 1,526.16 ▼76.51 -4.77% SET50 876.52 ▼55.41 -5.95% 0.00 ตลาดหุ้นเอเชียปิด... InfoQuest 12:08:04 InfoQuest

## Turn Pro Mode New Screen : 10 Bid/Offer เพื่อดูข้อมูล 10Bid/Offer

INCREASE	VOLUME	BID	OFFER	VOLUME	INCREASE
	100	24.40	24.50	131,200	
	52,500	24.30	24.60	79,900	
	663,500	24.20	24.70	6,700	
300	229,300	24.10	24.80	11,100	
	285,100	24.00	24.90	52,700	
	19,800	23.90	25.00	5,800	
	56,800	23.80	25.25	100,000	
	7,300	23.70	25.50	3,900	
	900	23.60	25.75	10,800	
	700	23.50	26.00	20,600	

Price	Change	Volume	Indicator
24.50	0.75	3,900	SMA 5
24.50	0.75	100	SMA 10
24.50	0.75	1,000	SMA 25
24.50	0.75	3,600	SMA 75
24.50	0.75	3,700	MACD
24.30	0.95	2,400	RSI
			STO

**Market Movement**

- Ticker: การจับคู่ของ Order ที่เกิดขึ้นในตลาด
- 5 Bid/Offer: ดูความต้องการเสนอซื้อ/ขายพร้อมราคาของหุ้น
- 10 Bid/Offer: ดูความต้องการเสนอซื้อ/ขายพร้อมราคาของหุ้น**
- Favorite: แสดงข้อมูลหุ้นที่สนใจ
- Top Impact Index Analysis: หุ้นที่มีผลต่อดัชนีตลาด (SET Index)
- Quote Plus

## Functionalities change : ORDER Entry for Long order

**เพิ่ม** การส่งคำสั่งแบบ Long order ในรูปแบบ GTD (Good till DATE) และ GTC (Good till CANCEL) และ  
**ยกเลิก** Condition Price 'MP'

### Standard Mode

#### ➤ ORDER TOOLBAR

1. ยกเลิก Condition Price 'MP'
2. เพิ่ม Validity 'GTC / GTD'  
เพิ่ม Shortcut key ของ Validity
  - Day : Press (Backspace)
  - FOK : Press (F)
  - IOC : Press (I)
  - GTC : Press (C)
  - GTD : Press (D)
3. เพิ่ม Expire Date  
จัดเก็บได้สูงสุด 30 วัน

FINANSIA HERO - STANDARD MODE >> CONNECTING TO TEST SERVER [ ICNS-02 : 172.17.17.17 ] FINANSIA CONTACT CENTER (8:30-18:00) 02-782-2400

Features Quote Market Buy/Sell Finansia Order Portfolio Stock Scanner Chart News Account Report

Customer Service View Help

3000 Hero Special Order Easy Standard Advanced Scanner U/Dprice T.Chart O.N.Ord+ Portfolio H.Price News

01/12/2022 16:32:50 SET : PreClose

1 Change Cancel View Ord ALL Credit Avail : 4,812,602

BUY SELL OR NVDR Volume Price Limit Condition PIN PIN Submit Clear

Publish Publish Validity DAY 01/12/2022 Normal

Ord No	Stock	Side	Price	Volume	Matched	Unmatch	Status	Ord Type	PG	Ord Cond.	Time	Change	Cancel
64	ITD	B	0.64	100			O			D	15:17:12	Change	Cancel
52	ITD	B	ATC	100			O			I	11:44:13	Change	Cancel
51	ITD	B	0.83	100	10.000		MC				11:44:03		

SET 1,536.58 ▼66.09 -4.12% 2,280,251.20 MAI 594.91 ▼17.11 -2.80% 52,540.44 SCBAM เปิดขายกองทุนใหม่ ... SET 16:32:00 InfoQuest

## Functionalities change : ORDER Entry for Long order

**เพิ่ม** การส่งคำสั่งแบบ Long order ในรูปแบบ GTD (Good till DATE) และ GTC (Good till CANCEL) และ  
**ยกเลิก** Condition Price 'MP'

### Standard Mode

#### ➤ MINI ORDER

1. ยกเลิก Condition Price 'MP'
2. เพิ่ม Validity 'GTD / GTC'
3. เพิ่ม Expire Date  
จัดเก็บได้สูงสุด 30 วัน

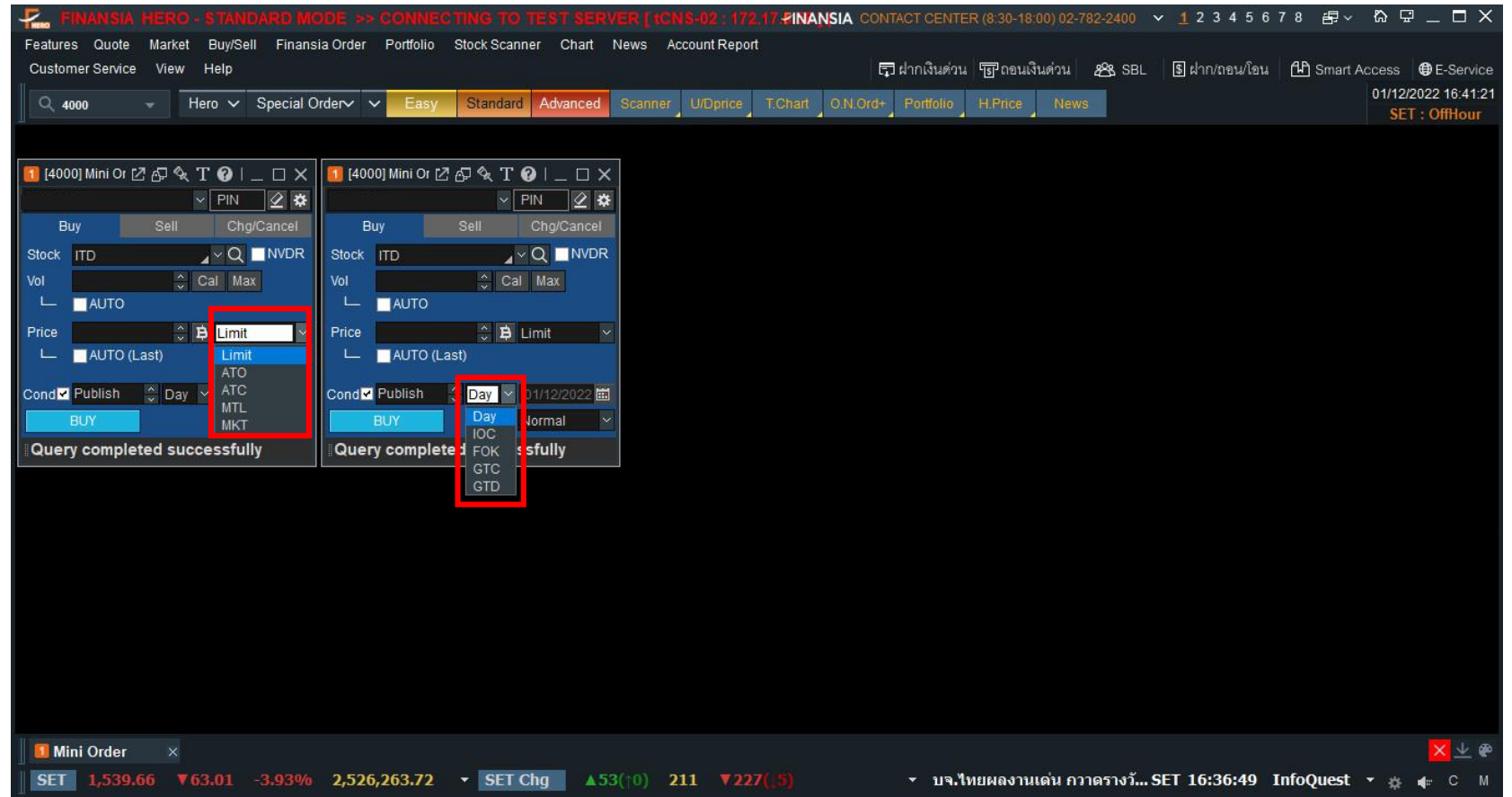

## Functionalities change : ORDER Entry for Long order

**เพิ่ม** การส่งคำสั่งแบบ Long order ในรูปแบบ GTD (Good till DATE) และ GTC (Good till CANCEL) และ  
**ยกเลิก** Condition Price 'MP'

### Standard Mode

#### ➤ MULTI ORDER

1. **ยกเลิก** Condition Price 'MP'
2. **เพิ่ม** Validity 'GTD / GTC'
3. **เพิ่ม** Expire Date  
จัดเก็บได้สูงสุด 30 วัน

Ord No.	Stock	Volume	Price	Avg.M.Price	Matched	Unmatched	ST	Ord Type	PG	Ord Condition
64	B ITD	100	0.64			100	O			D
52	B ITD	100	ATC	0.01	10,000		M			
51	B ITD	100	0.83	0.01	10,000		MC			
50	B ITD	100	0.72			100	OC			

## Functionalities change : ORDER Entry for Long order

**เพิ่ม** การส่งคำสั่งแบบ Long order ในรูปแบบ GTD (Good till DATE) และ GTC (Good till CANCEL) และ  
**ยกเลิก** Condition Price 'MP'

### Standard Mode

#### ➤ QUOTE ORDER PLUS

1. ยกเลิก Condition Price 'MP/MTL'
2. ปรับปรุงการใช้ Validity by Condition Price
  - ATO - Validity : IOC
  - ATC - validity : IOC
  - MKT - validity : IOC

Quantity	Price	Volume
2,000	0.79	3,900
400	0.78	
2,200	0.77	
18,000	0.76	
2,200	0.75	
	0.74	
	0.73	
	0.72	
100	0.71	
	0.70	
	0.69	
	0.56	

# Functionalities change : ORDER Entry for Long order

เพิ่ม การส่งคำสั่งแบบ Long order ในรูปแบบ GTD (Good till DATE) และ GTC (Good till CANCEL) และยกเลิก Condition Price 'MP'

## Standard Mode

### ➤ MULTIPLE QUOTE ORDER

1. ยกเลิก Condition Price 'MP/MTL'

2. ปรับปรุงการใช้ Validity by Condition Price

ATO - Validity : IOC

ATC - validity : IOC

MKT - validity : IOC

Price	Volume	Validity
143.50		Cancel
134.50		Cancel
134.00		Cancel
133.50		Cancel
133.00		Cancel
132.50		Cancel
132.00		Cancel
131.50		Cancel
131.00	2,600	Cancel
130.50	13,200	Cancel
130.00	2,400	Cancel
129.50	8,400	Cancel
37.75	9,800	Volume
37.50	200	Volume
36.00	200	Volume
35.00	800	Volume
33.50	400	Volume
33.25	700	Volume
33.00	100	Volume
32.75	100	Volume
32.50	100	Volume
32.25	1,600	Volume
32.00		Cancel
26.50		Cancel

# Functionalities change : ORDER Entry for Long order

เพิ่ม การส่งคำสั่งแบบ Long order ในรูปแบบ GTD (Good till DATE) และ GTC (Good till CANCEL) และยกเลิก Condition Price 'MP'

## Standard Mode

### ➤ MULTIPLE QUOTE ORDER

1. ยกเลิก Condition Price 'MP/MTL'
2. ปรับปรุงการใช้ Validity by Condition Price
  - ATO - Validity : IOC
  - ATC - validity : IOC
  - MKT - validity : IOC

FINANSIA HERO - STANDARD MODE >> CONNECTING TO TEST SERVER [ICNS-02 : 172.17.FINANSIA CONTACT CENTER (8:30-18:00) 02-782-2400]

Features Quote Market Buy/Sell Finansia Order Portfolio Stock Scanner Chart News Account Report

Customer Service View Help

4000 Hero Special Order Easy Standard Advanced Scanner UIDprice T.Chart O.N.Ord+ Portfolio H.Price News

01/12/2022 16:51:07 SET : OffHour

Quick Order Setting

Set for input values(volume,price) of the quick order button.

Buy Order Price ? Volume

Sell Limit Last Price Real-time Vol auto CAL

Change ATO(Validity: IOC) Last + Baht Usage Guide

Cancel ATC(Validity: IOC) B.price + Baht Available

MKT(Validity: IOC) Last + % Apply 100 %

Open + % Input value

High + % Apply to margin rate

Low + % (Credit balance only)

Enter short name: ADD Order Order Modify

Order	Order Type	Condition Price	Validity	Short name	Toolbar	Del
BUY	Limit	Last Price	100%			X
BUY	ATO(IOC)		100%			X
SELL	Limit	Last Price	100%			X
SELL	ATO(IOC)		100%			X
CHANGE		Order Pirce	100%			X
CANCEL			100%			X

Quick Order x

SET 1,539.66 ▼63.01 -3.93% 2,531,013.72 SET50 887

16:50:00 InfoQuest

## Functionalities change : ORDER Entry for Long order

**เพิ่ม** การส่งคำสั่งแบบ Long order ในรูปแบบ GTD (Good till DATE) และ GTC (Good till CANCEL) และ  
**ยกเลิก** Condition Price 'MP'

### Standard Mode

#### ➤ BUY & AUTO SELL

1. ปรับปรุงหน้าจอให้เหมาะกับการใช้งาน

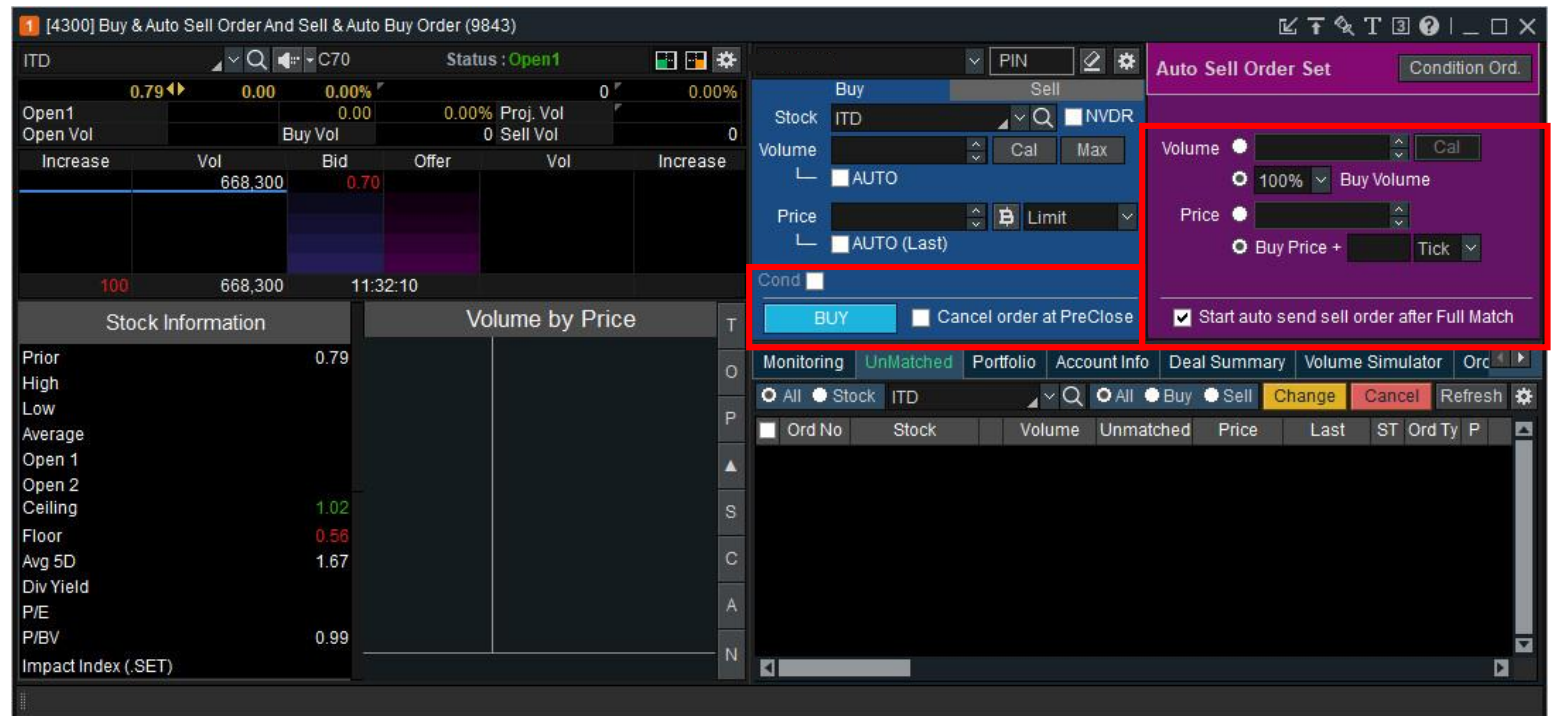

## Functionalities change : ORDER Entry for Long order

**เพิ่ม** การส่งคำสั่งแบบ Long order ในรูปแบบ GTD (Good till DATE) และ GTC (Good till CANCEL) และ **ยกเลิก** Condition Price 'MP'

### Standard Mode

#### ➤ BUY & AUTO SELL

2. **ยกเลิก** Condition Price 'MP'
3. **เพิ่ม** Validity ฝั่งขา Buy : Day/IOC/FOK
4. ปรับปรุงหน้าจอให้เหมาะกับการใช้งาน

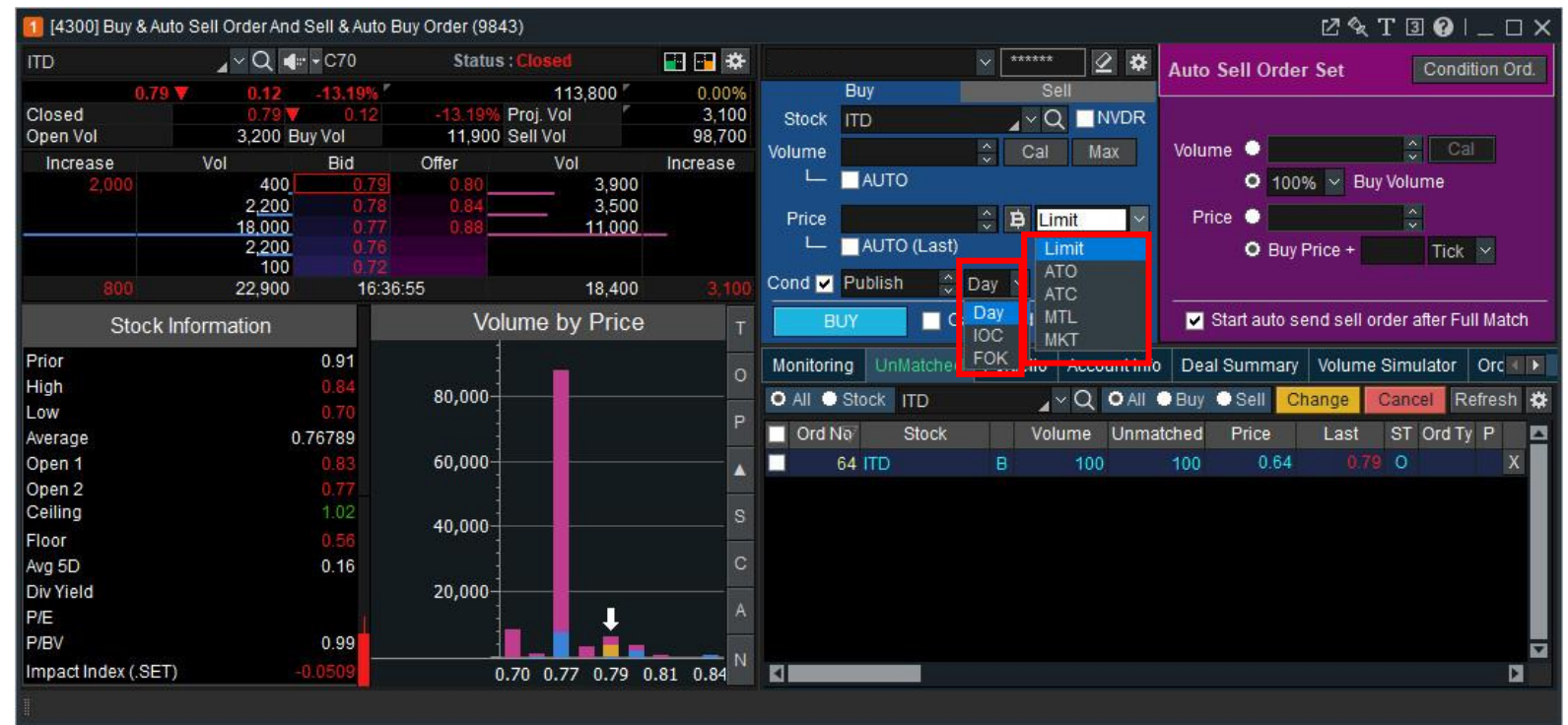

## Functionalities change : ORDER Entry for Long order

**เพิ่ม** การส่งคำสั่งแบบ Long order ในรูปแบบ GTD (Good till DATE) และ GTC (Good till CANCEL) และ **ยกเลิก** Condition Price 'MP'

### Standard Mode

#### ➤ SELL & AUTO BUY

1. ยกเลิก Condition Price 'MP'
2. เพิ่ม Validity ฝั่งขา Sell : Day/IOC/FOK
3. ปรับปรุงหน้าจอให้เหมาะกับการใช้งาน

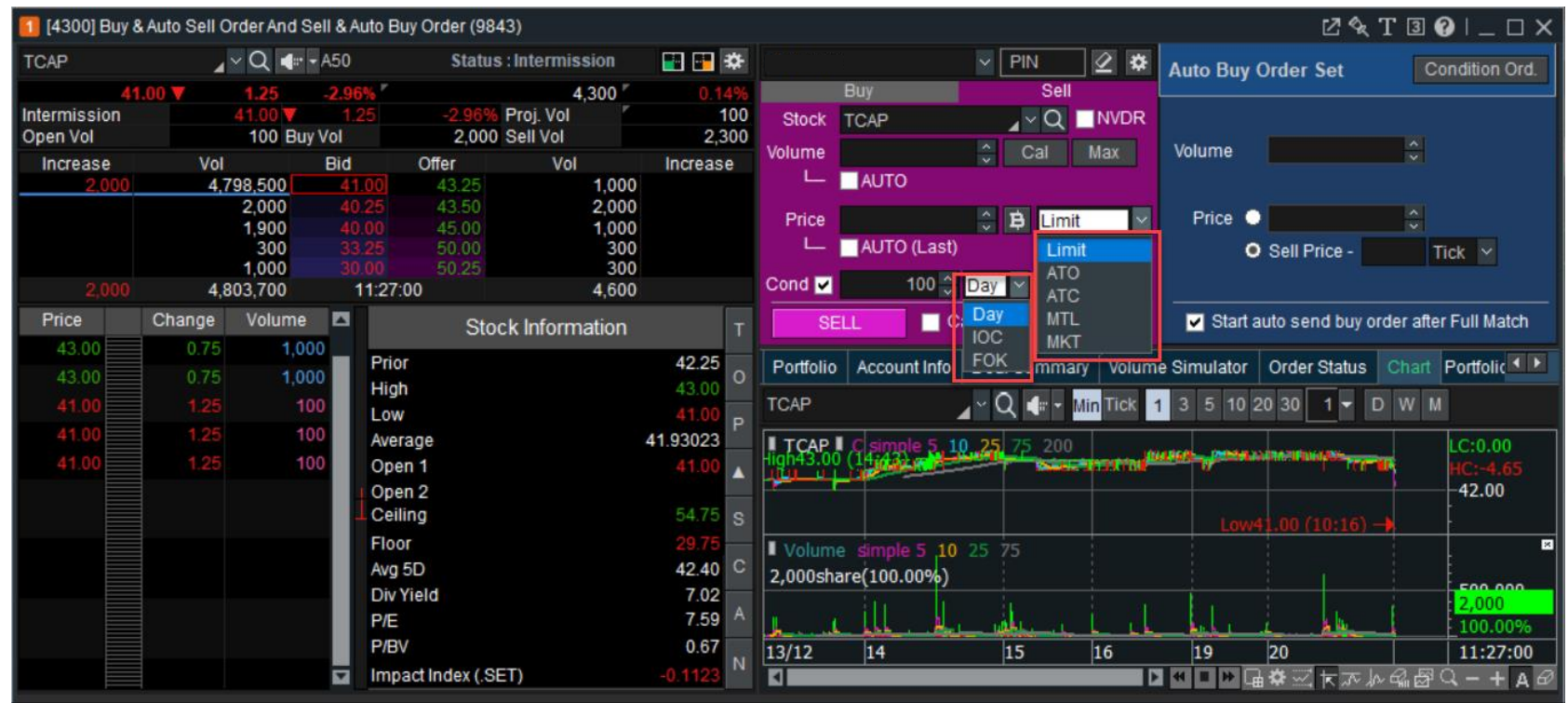

# Functionalities change : ORDER Entry for Long order

เพิ่ม การส่งคำสั่งแบบ Long order ในรูปแบบ GTD (Good till DATE) และ GTC (Good till CANCEL) และยกเลิก Condition Price 'MP'

## Beginner Mode

### ➤ ORDER TOOLBAR

1. ยกเลิก Condition Price 'MP'
2. เพิ่ม Validity 'GTC / GTD'  
เพิ่ม Shortcut key ของ Validity  
Day : Press (Backspace)  
FOK : Press (F)  
IOC : Press (I)  
GTC : Press (C)  
GTD : Press (D)
3. เพิ่ม Expire Date  
จัดเก็บได้สูงสุด 30 วัน

# Functionalities change : ORDER Entry for Long order

**เพิ่ม** การส่งคำสั่งแบบ Long order ในรูปแบบ GTD (Good till DATE) และ GTC (Good till CANCEL) และ  
**ยกเลิก** Condition Price 'MP'

## Classic Mode

### ➤ ORDER TOOLBAR

1. **ยกเลิก** Condition Price 'MP'

2. **เพิ่ม** Validity 'GTC / GTD'

**เพิ่ม** Shortcut key ของ Validity

Day : Press (Backspace)

FOK : Press (F)

IOC : Press (I)

GTC : Press (C)

GTD : Press (D)

3. **เพิ่ม** Expire Date

จัดเก็บได้สูงสุด 30 วัน

4. validity shortcut key

Day : Back Space

GTD : C

GTD : D

## Functionalities change : ORDER Entry for Long order

**เพิ่ม** การส่งคำสั่งแบบ Long order ในรูปแบบ GTD (Good till DATE) และ GTC (Good till CANCEL) และ  
**ยกเลิก** Condition Price 'MP'

### Turn Pro Mode

#### ➤ ORDER

1. ยกเลิก Condition Price 'MP'

เลือกหน้าจอบริการเอง  
โดยการกดปุ่ม Add Screen

## Functionalities change : ORDER Entry for Long order

**เพิ่ม** การส่งคำสั่งแบบ Long order ในรูปแบบ GTD (Good till DATE) และ GTC (Good till CANCEL) และ  
**ยกเลิก** Condition Price 'MP'

### Turn Pro Mode

#### ➤ ORDER

2. เพิ่ม Popup สำหรับให้เลือก Validity
3. เพิ่ม Validity 'GTC / GTD'
4. เพิ่ม Expire Date  
จัดเก็บได้สูงสุด 30 วัน

## Functionalities change : ORDER Entry for Long order

**เพิ่ม** การส่งคำสั่งแบบ Long order ในรูปแบบ GTD (Good till DATE) และ GTC (Good till CANCEL) และ  
**ยกเลิก** Condition Price 'MP'

### Turn Pro Mode

#### ➤ BUY & AUTO SELL

1. ยกเลิก Condition Price 'MP'
2. เพิ่ม Validity ฝั่งขา Buy :  
Day/IOC/FOK

**1 BUY & AUTO SELL**

**Step 1: ตั้งซื้อ**

Account:

Stock: ITD  NVDR

Volume: ระบุจำนวนหุ้น

Price: 0

Condition Publish Vol.  Cancel all unmatched orders before entry

**Step 2: ตั้งขายล่วงหน้า**

Start send Sell Order: ตั้งเงื่อนไขเริ่มต้นการส่งคำสั่ง

Full Match - ส่งคำสั่งขายเมื่อหุ้นด้านบนได้ครบตามจำนวน

Volume:  ระบุจำนวนหุ้น  100% ของจำนวนที่ซื้อ

Price:  ระบุราคาหุ้น  ราคาซื้อ +

**Buy & Auto Sell**

ตั้งซื้อและตั้งขายได้พร้อมกัน  
(โดยไม่ต้องรอ Match ซื้อก่อน)

Buy   Auto Sell

Condition

## Functionalities change : ORDER Entry for Long order

**เพิ่ม** การส่งคำสั่งแบบ Long order ในรูปแบบ GTD (Good till DATE) และ GTC (Good till CANCEL) และ **ยกเลิก** Condition Price 'MP'

## Turn Pro Mode

### ➤ SELL & AUTO BUY

1. ยกเลิก Condition Price 'MP'
2. เพิ่ม Validity ฝั่งขา Sell : Day/IOC/FOK

**1 SELL & AUTO BUY**

**Step 1: ตั้งขาย**

Account: [Dropdown]  
Stock: LEE  NVDR  
Volume: ระบุจำนวนหุ้น  In Port  
Price: 0.00  Limit  
 Condition Publish Vol.  Limit  Normal  
 Cancel all unmatched orders  ATO  
ยกเลิกคำสั่งก่อนเข้าสู่วาง  MTL  MKT

**Step 2: ตั้งซื้อล่วงหน้า**

Start send Buy Order: ตั้งเงื่อนไขเริ่มต้นการส่งคำสั่ง  
Full Match - ส่งคำสั่งซื้อเมื่อหุ้นด้านบนได้ครบตามจำนวน  
Volume: [Input]  
Price:  ระบุราคาหุ้น  ราคาขาย - [Input]  Tick

Next

**Sell & Auto Buy**  
ตั้งขายและตั้งซื้อได้พร้อมกัน  
(โดยไม่ต้องรอ Match ขายก่อน)

Sell → Auto Buy  
Condition

## Functionalities change : ORDER Entry for Long order

**เพิ่ม** การส่งคำสั่งแบบ Long order ในรูปแบบ GTD (Good till DATE) และ GTC (Good till CANCEL) และ  
**ยกเลิก** Condition Price 'MP'

### ทุก Mode

#### ➤ OVERNIGHT ORDER (type1)

- Buy

1. ปรับปรุงหน้าจอให้เหมาะสมกับ

การใช้งาน

2. เพิ่ม

Validity GTC / GTD

3. เพิ่ม

Expire Date

จัดเก็บได้สูงสุด 30 วัน

[4260] Overnight Order

**OVERNIGHT ORDER** Account: PIN

Overnight Order Type

- Type1 : Next Trading Day  
ตั้งซื้อ/ขาย สำหรับวันพรุ่งนี้
- Type2 : Until Fully Matched  
ซื้อ/ขายอัตโนมัติ จนกว่าจะครบจำนวนหุ้นที่ต้องการ
- Type3 : Everyday Order  
ซื้อ/ขายอัตโนมัติ ด้วยจำนวนหุ้นและราคาเดิม ทุกวัน

Buy Sell

Stock CIG NVDR

Volume

Price Limit

Publish Publish Limit ATO

Validity Day 08/12/2022 Normal

BUY

0.48 ▼ 0.01 -2.04%

Prior 0.49 Ceiling 0.66

Avg. 0.48 Floor 0.36

The next business date 09/12/2022

Overnight Order View Portfolio Overnight Order View GTD Day Refresh Next

Stock ALL Stock Stock

Overnight Order Type All Type1: Overnight Type2: Until Fully Matched Type3: Everyday Order

Selected by Active Overnight Order Period 08/11/2022 ~ 08/12/2022

Overnight Order										Order					
Date	Time	Stock	No.	Type	Side	Price Type	Volume	Price	Status	Order Flag	Initial Vol	Accumulative Vol	Type	Start Date	End Date
No Overnight order history															

Cancel order \* Cancel button at the bottom of this page will cancel your overnight order.

## Functionalities change : ORDER Entry for Long order

**เพิ่ม** การส่งคำสั่งแบบ Long order ในรูปแบบ GTD (Good till DATE) และ GTC (Good till CANCEL) และ  
**ยกเลิก** Condition Price 'MP'

### ทุก Mode

#### ➤ OVERNIGHT ORDER (type1)

- Sell

1. ปรับปรุงหน้าจอให้เหมาะสมกับ

การใช้งาน

2. เพิ่ม

Validity GTC / GTD

3. เพิ่ม

Expire Date

จัดเก็บได้สูงสุด 30 วัน

## Functionalities change : ORDER Entry for Long order

**เพิ่ม** การส่งคำสั่งแบบ Long order ในรูปแบบ GTD (Good till DATE) และ GTC (Good till CANCEL) และ **ยกเลิก** Condition Price 'MP'

### ทุก Mode

#### ➤ OVERNIGHT ORDER (type2)

- Buy

1. ปรับปรุงหน้าจอให้เหมาะสมกับ

การใช้งาน

2. เพิ่ม

Validity GTC / GTD

3. เพิ่ม

Expire Date

จัดเก็บได้สูงสุด 30 วัน

OVERNIGHT ORDER

Account: [Account Name] PIN [PIN]

Overnight Order Type

- Type1 : Next Trading Day  
ตั้งซื้อ/ขาย สำหรับวันพรุ่งนี้
- Type2 : Until Fully Matched  
ซื้อ/ขายอัตโนมัติ จนกว่าจะครบจำนวนหุ้นที่ต้องการ
- Type3 : Everyday Order  
ซื้อ/ขายอัตโนมัติ ด้วยจำนวนหุ้นและราคาเดิม ทุกวัน

Buy Sell

Stock CIG NVDR

Volume [Volume]

Price [Price] Limit

Publish Publish

Validity Day 08/12/2022 Normal

Period 09/12/2022 ~ 07/01/2023

BUY

0.48 0.01 -2.04%

Prior 0.49 Ceiling 0.66

Avg. 0.48 Floor 0.36

The next business date 09/12/2022

Overnight Order View Portfolio Overnight Order View by Day Refresh Next

Stock ALL Stock Stock

Overnight Order Type All Type1: Overnight Type2: Until Fully Matched Type3: Everyday Order

Selected by Active Overnight Order Period 08/11/2022 ~ 08/12/2022

Overnight Order										Order					
Date	Time	Stock	No.	Type	Side	Price Type	Volume	Price	Status	Order Flag	Initial Vol	Accumulative Vol	Type	Start Date	End Date
No Overnight order history															

Cancel order \* Cancel button at the bottom of this page will cancel your overnight order.

## Functionalities change : ORDER Entry for Long order

**เพิ่ม** การส่งคำสั่งแบบ Long order ในรูปแบบ GTD (Good till DATE) และ GTC (Good till CANCEL) และ  
**ยกเลิก** Condition Price 'MP'

### ทุก Mode

#### ➤ OVERNIGHT ORDER (type3)

- Buy

1. ปรับปรุงหน้าจอให้เหมาะสมกับ

การใช้งาน

2. เพิ่ม

Validity GTC / GTD

3. เพิ่ม

Expire Date

จัดเก็บได้สูงสุด 30 วัน

# Functionalities change : ORDER Entry for Long order

## Standard Mode VALIDITY by Condition Price

Cond Price : ATO&ATC  
validity : IOC

Ord No	Stock	Side	Price	Volume	Matched	Unmatched	Publish	Status	Ord Type	PG	Ord Cond.	Time	Change	Cancel
64	ITD	B	0.64	100		100	100	O			D	15:17:12	Change	Cancel
52	ITD	B	ATC	100		100	100	O			I	11:44:13	Change	Cancel
51	ITD	B	0.83	100	10.000		100	MC				11:44:03		

At the bottom of the interface, the market status for SET is shown: SET 1,536.58 ▼66.09 -4.12% 2,280,251.20. The SET50 index is also visible: SET50 887.70 ▼44.23 -4.75% 0.00. The system time is 16:32:00.

# Functionalities change : ORDER Entry for Long order

## Standard Mode

## VALIDITY by Condition Price

Cond Price : Limit & MTL  
validity : Day  
IOC  
FOK  
GTC  
GTD

FINANSIA HERO - STANDARD MODE >> CONNECTING TO TEST SERVER [tcns-02 : 172.17.17.17] FINANSIA CONTACT CENTER (8:30-18:00) 02-782-2400

Features Quote Market Buy/Sell Finansia Order Portfolio Stock Scanner Chart News Account Report  
Customer Service View Help

3000 Hero Special Order Easy Standard Advanced Scanner U/Dprice T.Chart O.N.Ord+ Portfolio H.Price News

01/12/2022 16:34:13  
SET : PreClose

1 Change Cancel View Ord ALL Credit Avail : 4,812,602 Name: MKT  
BUY SELL OR NVDR Volume Price Validity IOC 01/12/2022 Normal  
Publish Publish FOK Status Ord Type PG Ord Cond Time Change Cancel  
64 ITD B 0.64 100 O D 15:17:12 Change Cancel  
52 ITD B ATC 100 O I 11:44:13 Change Cancel  
51 ITD B 0.83 100 10.000 MC 11:44:03

SET 1,536.58 ▼66.09 -4.12% 2,280,591.18 MAI 594.91 ▼17.11 -2.80% 52,540.44 SCBAM เปิดขายกองทุนใหม่... SET 16:32:00 InfoQuest

# Functionalities change : ORDER Entry for Long order

## Standard Mode

## VALIDITY by Condition Price

Cond Price : MKT  
validity : IOC  
FOK

1 2 3 4 5 6 7 8

Features Quote Market Buy/Sell Finansia Order Portfolio Stock Scanner Chart News Account Report

Customer Service View Help

3000 Hero Special Order Easy Standard Advanced Scanner U/Dprice T.Chart O.N.Ord+ Portfolio H.Price News

01/12/2022 16:34:13 SET : PreClose

1 Change Cancel View Ord ALL Credit Avail : 4,812,602 Name: Submit Clear

BUY SELL OR NVDR Volume Price MKT Condition PIN PIN

Publish Publish Validity IOC 01/12/2022 Normal

Ord No	Stock	Side	Price	Volume	Matched	Unmatch	Status	Ord Type	PG	Ord Cond.	Time	Change	Cancel
64	ITD	B	0.64	100			O			D	15:17:12	Change	Cancel
52	ITD	B	ATC	100			O			I	11:44:13	Change	Cancel
51	ITD	B	0.83	100	10.000		MC				11:44:03		

SET 1,536.58 ▼66.09 -4.12% 2,280,591.18 MAI 594.91 ▼17.11 -2.80% 52,540.44 SCBAM เปิดขายกองทุนใหม่ ... SET 16:32:00 InfoQuest

# Functionalities change : ORDER Entry for Long order

## Beginner Mode

## VALIDITY by Condition Price

Cond Price : ATO&ATC  
 validity : IOC

- Market Data Table:** A table listing various stocks with columns for Bid Vol, Bid, Offer, Offer Vol, Last, Change, %Chg, and Total Vol. Stocks listed include BBL, KBANK, SCB, AAV, SIRI, FSS, and CHG.
- Order Entry Section:** Shows a selected stock (24.50) with a status of 'Open2'. It includes fields for 'BUY', 'SELL', 'OR', 'Volume' (100), 'Price' (24.50), and 'Validity' (IOC). The 'Condition' is set to 'ATO'.
- Volume by Price Chart:** A bar chart showing trading volume at different price points (24.20, 24.40, 24.60, 24.90).
- Order Book Table:** A table at the bottom showing order details with columns for Ord No, Stock, Side, Price, Volume, Matched, Unmatched, Publish, Status, Ord Type, PG, Ord Cond, Time, Change, and Cancel. Orders for ITD, ATC, and MC are visible.

# Functionalities change : ORDER Entry for Long order

## Beginner Mode

## VALIDITY by Condition Price

Cond Price : Limit & MTL  
 validity : Day  
 IOC  
 FOK  
 GTC  
 GTD

- Market Data Table:** Lists various stocks with columns for Bid Vol, Bid, Offer, Offer Vol, Last, Change, %Chg, and Total Vol. Stocks include BBL, KBANK, SCB, AAV, SIRI, FSS, and CHG.
- Order Entry Section:** Shows a price of 24.50 with a status of 'Open2'. It includes fields for 'Validity' (set to 'DAY') and 'Condition' (set to 'MTL'). A dropdown menu for validity options is highlighted with a red box, showing 'DAY', 'FOK', 'IOC', 'GTC', and 'GTD'.
- Volume by Price Chart:** A bar chart showing trading volume across different price points (24.20 to 24.90).
- Order List Table:** A table at the bottom showing existing orders with columns for Ord No, Stock, Side, Price, Volume, Matched, and Unmatch. Orders include ITD, ATC, and B.

# Functionalities change : ORDER Entry for Long order

## Beginner Mode

## VALIDITY by Condition Price

Cond Price : MKT  
 validity : IOC  
 FOK

- Market Data Table:** Lists various stocks with columns for Bid Vol, Bid, Offer, Offer Vol, Last, Change, %Chg, and Total Vol. Stocks include BBL, KBANK, SCB, AAV, SIRI, FSS, and CHG.
- Order Entry Panel:** Shows the current order status for stock 'OR' at a price of 24.50. It includes fields for 'BUY' or 'SELL', 'Volume' (100), 'Price' (24.50), and 'Validity' (IOC). The 'Condition' is set to 'MKT'. A red box highlights the 'Validity' dropdown menu.
- Volume by Price Chart:** A bar chart showing trading volume across different price points (24.20 to 24.90).
- Order Book:** A table showing the current order book for stock 'OR', including columns for Ord No, Stock, Side, Price, Volume, Matched, and Unmatched. Orders are listed for ITD, ATC, and MC.

# Functionalities change : ORDER Entry for Long order

## Classic Mode

## VALIDITY by Condition Price

Cond Price : ATO&ATC  
validity : IOC

- Market Data:** Shows the current price, change, and percentage change. It also displays the order book with columns for Bid, Offer, Volume, and Price.
- Order Entry:** A section at the bottom of the main window where users can enter orders. The "Validity" field is set to "IOC" (Immediate or Cancel), and the "Condition Price" is set to "ATO" (At the Offer).
- Favorite Stocks:** A list of favorite stocks is shown below the order entry section, including BBL, KBANK, SCB, AAV, SIRI, FSS, and CHG.
- Order History:** A table at the bottom of the main window shows the order history, including the order number, account, PC, BS, Stock, Matched Volume, Matched Price, Volume, Price, Time, and Unmatch status.

The interface is titled "FINANSIA HERO - CLASSIC MODE" and shows the user is connected to a test server. The date and time are 01/12/2022 12:22:50. The user's account is "SET" and the current balance is 1,529.67. The user is logged in as "InfoQuest" and the time is 12:18:22.

# Functionalities change : ORDER Entry for Long order

## Classic Mode

## VALIDITY by Condition Price

Cond Price : Limit & MTL  
validity : Day  
IOC  
FOK  
GTC  
GTD

Flags	S	Stock	Bid Vol	Bid	Offer	Offer Vol
		BBL	10,200	133.00	135.00	18,600
		KBANK	16,700	145.00	146.00	700
		SCB	92,300	110.50	111.00	1,500
		AAV	93,400	3.08	3.10	4,032,300
		SIRI	231,100	1.46	1.47	542,100
		FSS	5,532,400	3.58	3.72	3,500
		CHG	2,369,500	3.52	3.54	600

Account	Side	Stock	NVDR	Volume	Price	Publish	Validity	Date	SBL	Customer Name
Cash	B OR						GTD	01/12/2022	Normal	

# Functionalities change : ORDER Entry for Long order

## Classic Mode

## VALIDITY by Condition Price

Cond Price : MKT  
 validity : IOC  
 FOK

Increase	Volume	Bid	Offer	Volume	Increase	Prior	Open	Hi / Lo	Ce / Fi	Stock	Volume	Price
	100	24.40	24.50	136,200		25.25	25.25	25.25	32.75	ITD	400	0.70
1,000	52,500	24.30	24.60	79,900		30/11/22		24.20	17.70	PTTEP	100	192.00
	663,500	24.20	24.70	6,700		Proj.Price	25.25	Proj.Vol	81,700	PTTEP	1,000	192.00
	229,000	24.10	24.80	11,100		Status	Intermission	Remain Vol		DTAC	800	49.75
	285,100	24.00	24.90	52,700						ITD	400	0.70
	19,800	23.90	25.00	5,800			3,600	24.50	12:11:27	AOT	700	19.80
	56,800	23.80	25.25	100,000			3,600	24.50	12:11:27	AOT	400	19.80
	7,300	23.70	25.50	3,900			2,400	24.30	12:08:10	PTTEP	1,100	192.00
	900	23.60	25.75	10,800			3,500	24.30	12:08:09	PTTEP	900	192.00
	700	23.50	26.00	20,600			400	24.30	12:08:07	PTTEP		

Flags	S	Stock	Bid Vol	Bid	Offer	Offer Vol
		BBL	10,200	133.00	135.00	108,600
		KBANK	27,100	144.00	146.00	700
CA		SCB	92,300	110.50	111.00	200
		AAV	93,400	3.08	3.10	4,004,500
		SIRI	231,100	1.46	1.47	533,100
		FSS	5,532,400	3.58	3.72	3,500
		CHG	2,369,500	3.52	3.54	600

Time	Order No.	Account	PC	BS	Stock	Matched Volume	Matched Price	Volume	Price	Time	Unmatch	S
	51		H	B	ITD	10,000	0.01	100	0.83	12:18:18		I

Account	Side	Stock	NVDR	Volume	Price	Publish	Validity	Date	SBL	Customer Name
Cash	B	OR		100	MKT	Publish	IOC	01/12/2022	Normal	

Order Entry Summary: Cash Buy 100 shares at 24.50. Market condition (MKT), Publish order, IOC validity. Credit Available: 0.00.

# Functionalities change : ORDER Entry for Long order

## Turn Pro Mode

## VALIDITY by Condition Price

Cond Price : ATO&ATC  
validity : IOC

# Functionalities change : ORDER Entry for Long order

## Turn Pro Mode

## VALIDITY by Condition Price

Cond Price : Limit & MTL  
validity : Day  
IOC  
FOK  
GTC  
GTD

เลือกหน้าจอประกอบเอง  
โดยการกดปุ่ม Add Screen

# Functionalities change : ORDER Entry for Long order

## Turn Pro Mode

## VALIDITY by Condition Price

Cond Price : MKT  
validity : IOC  
FOK

เลือกหน้าจอประกอบเอง  
โดยการกดปุ่ม Add Screen

# Functionalities change : ORDER Entry for Long order

## Turn Pro Mode

## VALIDITY by Condition Price

Cond Price : ATO&ATC  
validity : IOC

**1 BUY & AUTO SELL**

**Step 1: ตั้งซื้อ**

Account: [Dropdown]  
Stock: ITD  NVDR  
Volume: ระบุจำนวนหุ้น   
Price: 0    
 Condition Publish Vol.   
ยกเลิกคำสั่งก่อนเข้าสู่ช่วง ATC

**Step 2: ตั้งขายล่วงหน้า**

Start send Sell Order: ตั้งเงื่อนไขเริ่มต้นการส่งคำสั่ง  
Full Match - ส่งคำสั่งขายเมื่อหุ้นด้านบนได้ครบตามจำนวน [Dropdown]  
Volume:  ระบุจำนวนหุ้น  100% ของจำนวนที่ซื้อ  
Price:  ระบุราคาหุ้น  ราคาซื้อ +

**Buy & Auto Sell**  
ตั้งซื้อและตั้งขายได้พร้อมกัน  
(โดยไม่ต้องรอ Match ซื้อก่อน)

Buy   Auto Sell  
Condition

# Functionalities change : ORDER Entry for Long order

## Turn Pro Mode

## VALIDITY by Condition Price

Cond Price : Limit & MTL  
validity : Day  
IOC  
FOK

**BUY & AUTO SELL**

**Step 1: ตั้งซื้อ**

Account: [Dropdown]  
Stock: LEE  NVDR  
Volume: ระบุจำนวนหุ้น   
Price: 0  
 Condition Publish Vol.  Cancel all unmatched orders ยกเลิกคำสั่งก่อนเข้าสู่ระบบ  
Condition: MTL (selected), Day, Day, IOC, FOK

**Step 2: ตั้งขายล่วงหน้า**

Start send Sell Order: ตั้งเงื่อนไขเริ่มต้นการส่งคำสั่ง  
Full Match - ส่งคำสั่งขายเมื่อหุ้นด้านบนได้ครบตามจำนวน  
Volume:  ระบุจำนวนหุ้น  100% ของจำนวนที่ซื้อ  
Price:  ระบุราคาหุ้น  ราคาซื้อ + [ ] Tick

**Buy & Auto Sell**  
ตั้งซื้อและตั้งขายได้พร้อมกัน (โดยไม่ต้องรอ Match ซื้อก่อน)

Buy → Condition → Auto Sell

# Functionalities change : ORDER Entry for Long order

## Turn Pro Mode

## VALIDITY by Condition Price

Cond Price : MKT  
validity : IOC  
FOK

**1 BUY & AUTO SELL**

**Step 1: ตั้งซื้อ**

Account:

Stock: ITD  NVDR

Volume: ระบุจำนวนหุ้น  Calculator

Price: 0  MKT

Condition Publish Vol.  IOC

Cancel all unmatched orders before use  
ยกเลิกคำสั่งก่อนเข้าสู่ระบบ

**Step 2: ตั้งขายล่วงหน้า**

Start send Sell Order: ตั้งเงื่อนไขเริ่มต้นการส่งคำสั่ง

Full Match - ส่งคำสั่งขายเมื่อหุ้นด้านบนได้ครบตามจำนวน

Volume:  ระบุจำนวนหุ้น   
 100% ของจำนวนที่ซื้อ

Price:  ระบุราคาหุ้น   
 ราคาซื้อ +  Tick

Next

**Buy & Auto Sell**  
ตั้งซื้อและตั้งขายได้พร้อมกัน  
(โดยไม่ต้องรอ Match ซื้อก่อน)

Buy    Auto Sell

Condition

# Functionalities change : AVERAGE PRICE

## Standard Mode

เพิ่มการแสดงผลจุดตัดนิยมของ Average Price เป็น 5 ตำแหน่ง

# Functionalities change : AVERAGE PRICE

## Beginner Mode

เพิ่มการแสดงผลจุดตัดนิยมของ Average Price เป็น 5 ตำแหน่ง

Prior	High	Low	Proj Price
25.25	25.25	24.20	24.50

Volume	Ceil	Open1	Open2
849,500	32.75	25.25	24.50

Volume	Bid	Offer	Volume	Increase
100	24.40	24.50	131,200	
52,500	24.30	24.60	79,900	
663,500	24.20	24.70	6,700	
300	229,300	24.10	24.80	11,100
285,100	24.00	24.90	52,700	
19,800	23.90	25.00	5,800	
56,800	23.80	25.25	100,000	
7,300	23.70	25.50	3,900	
900	23.60	25.75	10,800	
700	23.50	26.00	20,600	

Price	Change	Volume	Indicator
24.50	0.75	3,900	SMA 5
24.50	0.75	100	SMA 10
24.50	0.75	1,000	SMA 25
24.50	0.75	3,600	SMA 75

Broker	P/E 2022F	P/BV 2022F	DIV (%) 2022F	Target Price	Rec.	Last Update
YUANTA	22.6	2.7	2.2	27.50	Trading Buy	28/11/22
PST	23.7	2.8	2.0	27.00	Trading Buy	24/11/22
CNS	24.0	2.8	2.2	28.00	Trading Buy	24/11/22

Ord No	Stock	Side	Price	Volume	Matched	Unmatched	Publish	Status	Ord Type	PG	Ord Cond.	Time	Change	Cancel
64	ITD	B	0.64	100		100	100	O			D	15:17:12	Change	Cancel
52	ITD	B	ATC	100		100	100	O			I	11:44:13	Change	Cancel
51	ITD	B	0.83	100	10,000		100	MC				11:44:03		
50	ITD	B	0.73	100		100	100	OC				11:43:55	Change	Cancel

SET 1,535.96 ▼66.71 -4.16% 2,164,949.98 SET50 886.29 ▼45.64 -4.90% 0.00 --รางวัล... InfoQuest 15:41:34

# Functionalities change : AVERAGE PRICE

## Classic Mode

เพิ่มการแสดงจุดทศนิยมของ Average Price เป็น 5 ตำแหน่ง

Increase	Volume	Bid	Offer	Volume	Increase	Prior	Open	Hi / Lo	Ce / Fl	Stock	Volume	Price
2,200	6,000	24.30	24.50	143,500		25.25	25.25	25.25	32.75	TASCO	100	17.70
	296,400	24.20	24.60	79,900		30/11/22		24.20	17.70	TASCO	100	17.70
	229,000	24.10	24.70	6,700		Proj.Price	25.25	Proj.Vol	81,700	TASCO	100	17.70
	285,100	24.00	24.80	11,100		Status	Open1	Remain Vol		TASCO	200	17.70
	19,800	23.90	24.90	52,700			2,400	24.30	12:08:10	WHA01C2301A	273,000	0.17
	56,800	23.80	25.00	5,800			3,500	24.30	12:08:09	WHA01C2301A	311,600	0.17
	7,300	23.70	25.25	100,000			400	24.30	12:08:07	ESSO	3,000	12.80
	900	23.60	25.50	3,900			1,300	24.50	12:08:04	TPLAS	1,000	2.96
	700	23.50	25.75	10,800			1,300	24.50	12:08:04	TASCO	2,500	17.70
	14,900	23.00	26.00	20,600								

# Functionalities change : AVERAGE PRICE

## Turn Pro Mode

เพิ่มการแสดงผลจุดศรนิยมของ Average Price เป็น 5 ตำแหน่ง

**FINANSIA HERO - TURN PRO MODE [ICNS-02]** Back to Default Payment Change Mode Help 01/12/2022 | 16:03:44

**SET 1,539.87** -62.80 -3.92% **SET50 886.23** -45.70 -4.90% 0.00 Status: Open2 + Add Screens

Market Scanner Market Map Chart Auto Order Portfolio My Tab + New Tab

**1 FAVORITE** Favorite 01 Add Stocks Projected Price

Flags	Stock	Bid Vol	Bid	Offer	Offer Vol	Last	Change	%Chg	Total Vol	S
	BBL	9,500	133.00	135.00	56,300	135.00	+28.00	+26.17%	111,200	
	KBANK	333,100	143.50	149.50	4,500	143.50	-12.00	-7.72%	526,700	
CA	SCB	900	111.00	112.00	400	111.00	-18.50	-14.29%	377,800	
	AAV	92,500	3.08	3.10	3,975,000	3.08	-0.40	-11.49%	979,100	
	SIRI	231,100	1.46	1.47	524,000	1.47	-0.03	-2.00%	6,375,200	
	FSS	500	4.64		0	3.78	+0.20	+5.59%	65,900	
	CHG	2,369,500	3.52	3.54	600	3.52	-0.58	-14.15%	86,500	

**1 5 BID/OFFER** OR Prior 25.25 High 25.25 Proj Price 24.50  
Avg. 24.54530 Low 24.20 Proj Vol  
24.50 ▼ 0.75 -2.97% Volume 849,500 Ceil 32.75 Open1 25.25  
A50 Status: Open2 Value 20.85 Floor 17.70 Open2 24.50

INCREASE	VOLUME	BID	OFFER	VOLUME	INCREASE
	100	24.40	24.50	131,200	
	52,500	24.30	24.60	79,900	
	663,500	24.20	24.70	6,700	
300	229,300	24.10	24.80	11,100	
	285,100	24.00	24.90	52,700	

**1 ORDER** Credit Available 4,812,602.20  
Buy Sell  
Stock OR NVDR  
Volume  
Price  
PIN PIN  
Submit

**1 ORDER STATUS**

Time	Stock	B/S	Vol.	Price	Status
15:17	ITD	B	100	0.64	O
11:44	ITD	B	100	ATC	O
11:44	ITD	B	100	0.83	MC
11:43	ITD	B	100	0.72	OC

# Functionalities change : PUBLISH VOLUME

## Standard Mode

ส่งคำสั่ง Publish volume ได้ทุกช่วง market status รวมทั้ง overnight order (เดิมส่งได้แค่ช่วง Open)

- Account: [Dropdown]
- Stock: CIG  NVDR
- Volume: 300
- Price: 0.34
- Limit:  Limit
- Publish: 100** (highlighted with a red box)
- Validity: DAY
- Order Amount: 102.03

Below the dialog box, the order entry area shows:

- BUY/SELL: BUY
- Stock: CIG
- Volume: 300
- Price: 0.34
- Limit:  Condition
- Validity: DAY
- Publish: 100** (highlighted with a red box)

The order table below shows the following data:

Ord No	Stock	Side	Price	Volume	Matched	Unmatched	Publish	Status	Ord Type	PG	Ord Cond.	Time	Change	Cancel
131	CIG	B	0.34	200		200	100	O				14:01:30	Change	Cancel

The bottom status bar shows market data for SET (1,560.84, +21.18, 1.38%) and MAI (595.10, -0.65, -0.11%).

# Functionalities change : PUBLISH VOLUME

## Beginner Mode

ส่งคำสั่ง Publish volume ได้ทุกช่วง market status รวมทั้ง overnight order (เดิมส่งได้แค่ช่วง Open)

Flags	Stock	Bid Vol	Bid	Offer	Offer Vol	Last	Change	%Chg	Total Vol	S
	CIG		0.48				0.00 (0.00%)			

Below the market data, there is a "Volume by Price" section and a "Status : PreOpen2" indicator. The order entry form at the bottom shows a "BUY" order for "CIG" with a volume of 200 and a price of 0.34. The "Publish" button is highlighted with a red box, indicating the new functionality. The interface also shows a "Credit Avail" of 4,812,645 and a "Name" field.

# Functionalities change : PUBLISH VOLUME

## Classic Mode

ส่งคำสั่ง Publish volume ได้ทุกช่วง market status รวมทั้ง overnight order (เดิมส่งได้แค่ช่วง Open)

FINANSIA HERO - CLASSIC MODE >> CONNECTING TO TEST SERVER [tCNS-02]

Features Quote Market Buy/Sell Finasia Order Portfolio Stock Scanner Chart News Account Report Customer Service View Help

Screen No 02/12/2022 14:10:43 SET : PreOpen2

Order No.	Account	ALL	Stock	Stock	NVDR	Price	Status	Side	All					
Ord No.	BS	Stock	Volume	Price	Matched	Unmatched	Publish	Enter ID	Account	PC	ST	OT	OC	S
131	B	CIG	200	0.34	0	200	100	9088		H	O			I

Favorite 01 Add : Stock

Flags	S	Stock	Bid Vol	Bid	Offer	Offer Vol
		BBL	50,000	175.00	141.50	1,500
		KBANK	100	120.00	131.00	4,900
CA		SCB	2,069,300	110.00	129.50	8,500
		AAV	2,000	3.48	3.50	800
N		SIRI	1,594,300	1.32	1.51	9,800
		FSS	5,532,400	3.58		0
		CHG	2,278,500	3.52		0

Favorite 02 Add : Stock

Flags	S	Stock	Bid Vol	Bid	Offer	Offer Vol
-------	---	-------	---------	-----	-------	-----------

Time Order No. Account PC BS Stock Matched Volume Matched Price Volume Price Time Unmatch S

12:28 PTD - Main Trade 1741188214 CPALL @1000000.0000  
12:25 PTD - Main Trade 1741188214 CPALL @1000000.0000

FSS Order leve Spread Order Classic Mode M

SET 1,560.84 ▲21.18 1.38% 1,573,633.76 SET50 903.01 ▲16.85 1.90% 0.00

กลยุทธ์การลงทุนรอบบ่ายวันที่...SET 14:10:43 InfoQuest

# Functionalities change : PUBLISH VOLUME

## Turn Pro Mode

ส่งคำสั่ง Publish volume ได้ทุกช่วง market status รวมทั้ง overnight order (เดิมส่งได้แค่ช่วง Open)

- FAVORITE:** Lists various stocks including BBL, KBANK, SCB, AAV, SIRI, FSS, and CHG.
- BID/OFFER:** Shows the current bid and offer for CIG at 0.48, with a volume of 100. The status is PreOpen2.
- ORDER DETAIL:** Shows the details of a Buy order for CIG. The order number is 131, and the volume is 200. The price is 0.34. The order status is Open. The trade time is 14:01:30. The order type is Normal, and the overnight type is Normal. The enter ID is 9088. A red box highlights the 'Publish' checkbox and the '100' volume field. A yellow button labeled 'Change Normal <-> NVDR' is also visible.
- DEAL HISTORY:** Shows a table of deals with columns for Deal Time, Deal No, Stock, Deal Price, Deal Volume, and Deal Amount.
- ORDER LOG:** Shows a table of orders with columns for Action, Price, Volume, Publish, Ord Flag, Time, Status, Reject Reason, Enter ID, and Account. A 'New Order' is listed with a price of 0.34, volume of 200, and a publish volume of 100.

# Functionalities change : Confirm Dialog

## Standard Mode

## Order Toolbar : Pop up confirm dialog

1. แสดงค่า Publish Volume, Validity เสมอ
2. เพิ่มการแสดงผล Expire date เมื่อเลือก Validity 'GTD'

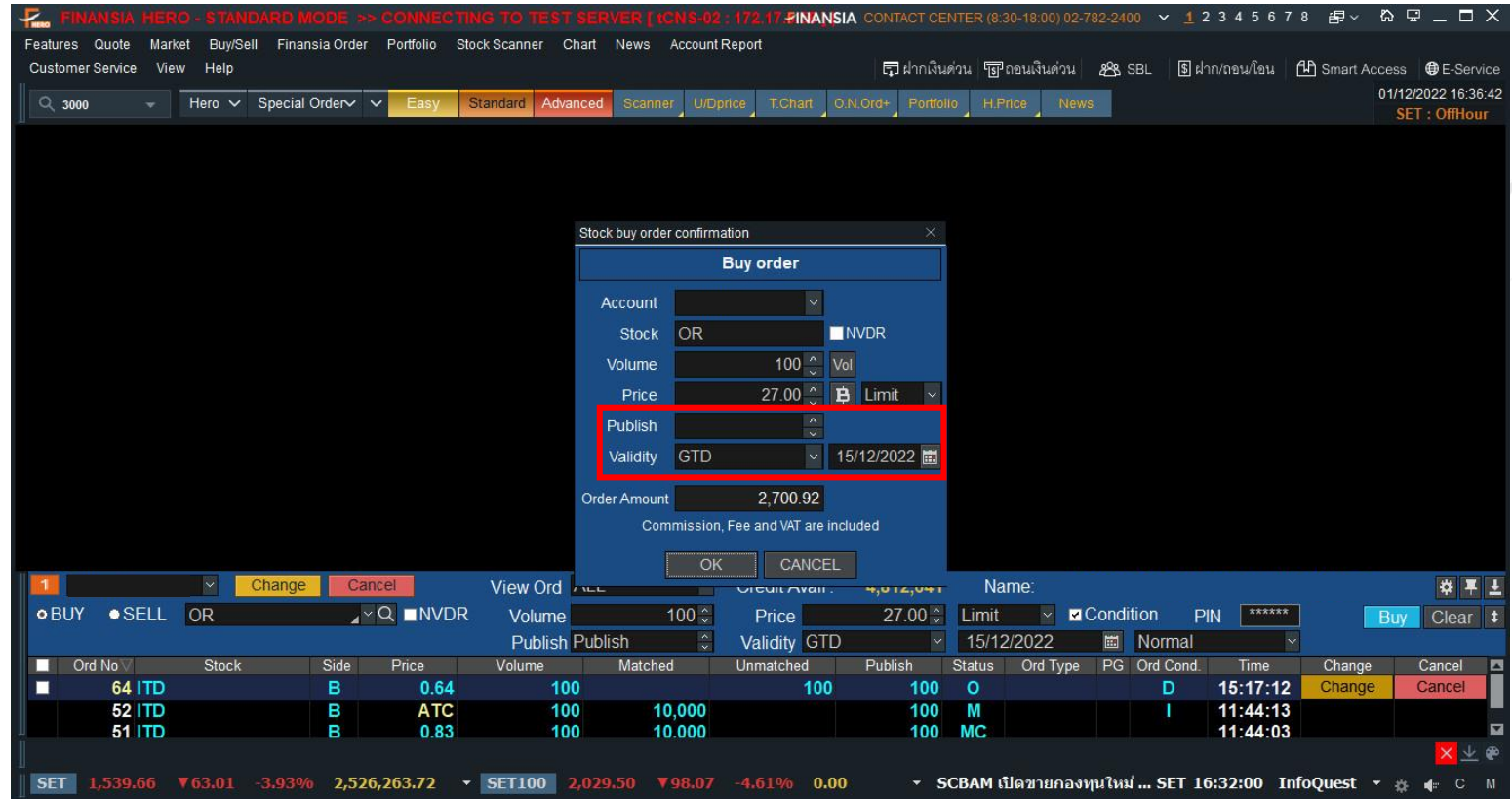

# Functionalities change : Confirm Dialog

## Standard Mode

## Mini Order : Pop up confirm dialog

1. แสดงค่า Validity และ  
Expire date เมื่อเลือก Validity 'GTD'

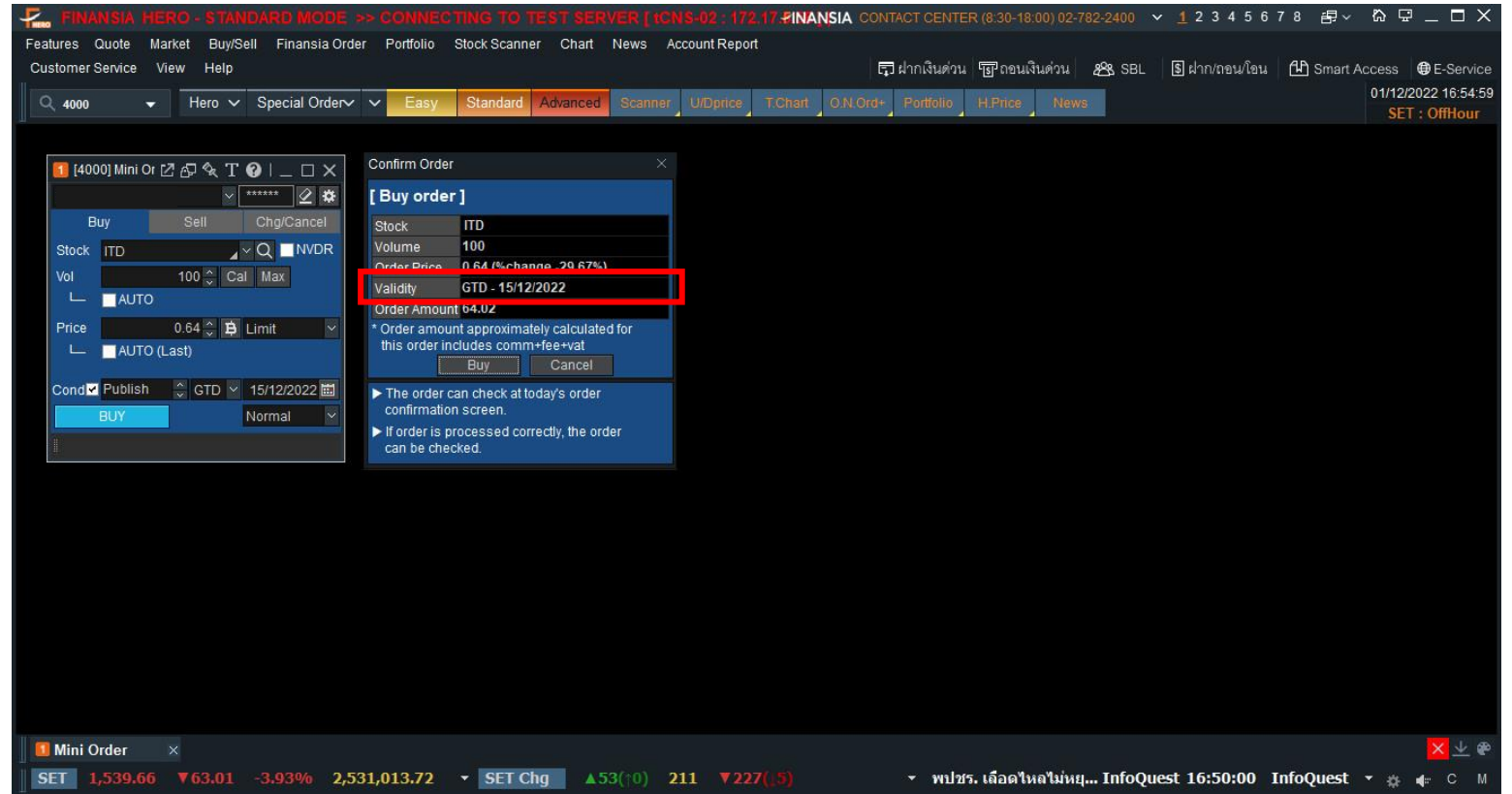

# Functionalities change : Confirm Dialog

## Beginner Mode

## Order Toolbar : Pop up confirm dialog

1. แสดงค่า Publish Volume, Validity เสมอ
2. เพิ่มการแสดงผล Expire date เมื่อเลือก Validity 'GTD'

- Account: [Dropdown]
- Stock: OR
- Volume: 100
- Price: 0
- Publish: 0
- Validity: IOC
- Order Amount: 0.00

The background shows a market data table with columns: Stock, Bid Vol, Bid, Offer, Offer Vol, Last, Change, %Chg, Total Vol, S. The interface also includes a toolbar with buttons for Buy, Sell, and Cancel, and a status bar at the bottom showing market indices like SET and SET50.

# Functionalities change : Confirm Dialog

## Classic Mode

## Order Toolbar : Pop up confirm dialog

1. แสดงค่า Publish Volume, Validity เสมอ
2. เพิ่มการแสดงผล Expire date เมื่อเลือก Validity 'GTD'

- Account: [Dropdown]
- Stock: ITD
- Volume: 100
- Price: 0.64
- Publish: [Dropdown]
- Validity: GTD
- Order Amount: 64.02

The background window shows a list of stocks with columns for Volume, Bid, Offer, and Price. The main window title is 'FINANSIA HERO - CLASSIC MODE >> CONNECTING TO TEST SERVER'. The status bar at the bottom shows 'SET 1,538.02 ▼64.65 -4.03%' and 'SET50 876.52 ▼55.41 -5.95% 0.00'.

# Functionalities change : Confirm Dialog

## Turn Pro Mode

Order : Pop up confirm dialog

1. แสดงค่า Validity และ  
Expire date เมื่อเลือก Validity 'GTD

- Stock: ITD
- Volume: 100
- Order Price: 0.64
- Validity: GTD (12/12/2022)
- Order Amount: 64.02
- Commission, Fee and VAT are included

The dialog box has 'Buy' and 'Cancel' buttons. Below the dialog, the '5 BID/OFFER' table for ITD is visible, showing a bid of 0.77 and an offer of 0.79. The 'ORDER STATUS' table on the right shows the order execution details:

Time	Stock	B/S	Vol.	Price	Status
15:17	ITD	B	100	0.64	O
11:44	ITD	B	100	ATC	O
11:44	ITD	B	100	0.83	MC
11:43	ITD	B	100	0.72	OC

# Functionalities change : Change/Change All

**Standard Mode**  
**Beginner Mode**  
**Classic Mode**

ไม่อนุญาต ให้ Change to Limit ได้ เมื่อส่งคำสั่งด้วย ATO/ATC/MKT/MTL และ  
ไม่อนุญาต ให้ Change to ATO/ATC/MKT/MTL ได้ เมื่อส่งคำสั่งด้วย Limit Price

Three dialog boxes are overlaid on the screen, each with a red box highlighting a specific dropdown menu:

- Change Dialog 1:** Shows a dropdown menu with 'ATC' selected, indicating a change from ATO/ATC/MKT/MTL to Limit.
- Change Dialog 2:** Shows a dropdown menu with 'Limit' selected, indicating a change from Limit to ATO/ATC/MKT/MTL.
- Change All Dialog:** Shows a dropdown menu with 'Order Price' selected, indicating a change from Order Price to Last Price.

At the bottom of the screenshot, there is a table of active orders and a status bar. The table has columns for 'Ord No', 'Stock', 'Side', 'Price', 'Volume', 'Matched', 'Unmatched', 'Publish', 'Status', 'Ord Type', 'PG', 'Ord Cond.', 'Time', 'Change', and 'Cancel'. The status bar shows market data for SET and SET100 indices.

Ord No	Stock	Side	Price	Volume	Matched	Unmatched	Publish	Status	Ord Type	PG	Ord Cond.	Time	Change	Cancel
64	ITD	B	0.64	100		100	100	O			D	15:17:12	Change	Cancel
52	ITD	B	ATC	100	10,000		100	M			I	11:44:13		
51	ITD	B	0.83	100	10,000		100	MC				11:44:03		

# Functionalities change : Change/Change All

## Turn Pro Mode

ไม่อนุญาต ให้ Change to Limit ได้ เมื่อส่งคำสั่งด้วย ATO/ATC/MKT/MTL และ  
ไม่อนุญาต ให้ Change to ATO/ATC/MKT/MTL ได้ เมื่อส่งคำสั่งด้วย Limit Price

**FINANSIA HERO - TURN PRO MODE [ICNS-02]** Back to Default Payment Change Mode Help 01/12/2022 | 16:18:51

SET 1,536.58 -66.09 -4.12% EST.SET 1,602.67 0.00 0.00% Status: PreClose Add Screens

Market Scanner Market Map Chart Auto Order Portfolio My Tab + New Tab

FAVORITE Favorite 01 Add Stocks Projected Price

Flags	Stock	Bid Vol	Bid	Offer	Offer Vol	Last	Change	%Chg	Total Vol
	BBL	9,500	133.00	135.00	56,300	135.00	+28.00	+26.17%	111,200
	KBANK	333,100	143.50	130.50	...	...	...	...	...
CA	SCB	900	111.00	112.00	...	...	...	...	...
	AAV	200	ATC	3.10	...	...	...	...	...
	SIRI	231,100	1.46	1.47	...	...	...	...	...
	FSS	500	4.64	...	...	...	...	...	...
	CHG	2,369,500	3.52	3.54	...	...	...	...	...

5 BID/OFFER

Stock	Prior	High	Low	Volume	Ceil	Floor
ITD	0.91	0.84	0.70	110,700	1.18	0.64
C70	0.08	0.64	...	...	...	...

CHANGE ORDER

Order No: 52

Volume: 100

Price: [ ]

Order Type: ATC

Enter PIN: [ ]

Yes No

Submit

ORDER STATUS

Time	Stock	B/S	Vol.	Price	Status
15:17	ITD	B	100	0.64	O
11:44	ITD	B	100	ATC	O
11:44	ITD	B	100	0.83	MC
11:43	ITD	B	100	0.72	OC

# Functionalities change : Order Details

## Standard Mode Classic Mode

ที่ช่อง Ord Cond. จะแสดง flag 'D' : GTD และ 'C' : GTC  
สามารถดูรายละเอียดของ order ได้ที่ order detail โดยจะแสดง ข้อมูล Validity และ Expire date ตามที่ตั้งไว้

Order No	64	Condition	Price	Normal	Account No.	
Stock	ITD	Cancel Volume	0	Trade Time	15:17:12	
Side	Buy	Price	0.64	Volume	100	
Publish	100	Condition	GTD (09/12/2022)	Order Type	Normal	
Overnight Type	0	Cancel Time		Cancelled ID		
Matched	0	Order Flag	Normal	Enter ID	9088	
Order Status	Open					

Action	Volume	Price	Cond. Price	Publish	Ord Flag	Time	Status	Reject Reason	Enter ID	Account
New Order	100	0.64	0	100	0	15:17:12			9088	
Cancel Order	100	0.64	0	0	0	15:17:12	Rejected	Given time validity is not all	9088	

Ord No	Stock	Side	Price	Volume	Matched	Unmatched	Publish	Status	Ord Type	PG	Ord Cond.	Time	Change	Cancel
64	ITD	B	0.64	100			100	O			D	15:17:12	Change	Cancel
52	ITD	B	ATC	100	10,000		100	M			I	11:44:13		
51	ITD	B	0.83	100	10,000		100	MC				11:44:03		

# Functionalities change : Order Details

## Beginner Mode

ที่ช่อง Ord Cond. จะแสดง flag 'D' : GTD และ 'C' : GTC  
สามารถดูรายละเอียดของ order ได้ที่ order detail โดยจะแสดง ข้อมูล Validity และ Expire date ตามที่ตั้งไว้

Ord No	Stock	Volume	Price	Avg. M. Price	Matched	Unmatched	ST	Ord Type	PG	Ord Condition	Ovn Type	Time	Publish
64	B ITD	100	0.64			100	O			D		15:17:12	100
52	B ITD											44:13	100
51	B ITD											44:03	100
50	B ITD											43:55	100

Order No	Stock	Condition	Price	Normal	Account No.	Trade Time	Volume	Order Type
64	ITD	GTD (09/12/2022)	0.64			15:17:12	100	Normal

Ord No	Stock	Side	Price	Volume	Matched	Unmatched	Publish	Status	Ord Type	PG	Ord Cond.	Time	Change	Cancel
64	ITD	B	0.64	100		100	100	O			D	15:17:12	Change	Cancel
52	ITD	B	ATC	100		100	100	O			I	11:44:13	Change	Cancel
51	ITD	B	0.83	100	10,000		100	MC				11:44:03		

SET 1,535.88 ▼66.79 -4.17% 2,228,717.77 SET100 2,026.78 ▼100.79 -4.74% 0.00 \*ผลการ... InfoQuest 15:49:18

# Functionalities change : Order Details

## Classic Mode

ที่ช่อง Ord Cond. จะแสดง flag 'D' : GTD และ 'C' : GTC  
สามารถดูรายละเอียดของ order ได้ที่ order detail โดยจะแสดง ข้อมูล Validity และ Expire date ตามที่ตั้งไว้

Order No.	BS	Stock	Volume	Price	Matched	Unmatched	Publish	Enter ID	Account	PC	ST	OT	OC	S
64	B	ITD	100	0.64	0	100	100	9088		H	O		D	I

Order No.	BS	Stock	Volume	Price	Matched	Unmatch	Publish	Account	PC	ST	S
64	B	ITD	100	0.64		100	100		H	O	I

Order No.	Condition	Price	Normal	Account No.	7200387
64	ITD	0.64	Normal	Trade Time	15:17:12
	Buy	0.64	Normal	Volume	100
	100	GTD (09/12/2022)	Normal	Order Type	Normal
	Open	Normal	Normal	Cancelled ID	9088
	Open	Normal	Normal	Enter ID	9088

Action	Volume	Price	Cond. Price	Publish	Ord Flag	Time	Status	Reject Reason	Enter ID	Account
New Order	100	0.64		100	0	15:17:12			9088	
Cancel Order	100	0.64		0	0	15:17:12	Rejected	Given time valid	9088	

# Functionalities change : OddLot cancel DW stock

## Standard Mode

หน้า 4030 : ODDLOT ยกเลิก Odd lot สำหรับหุ้น DW

Order No	Stock	Volume	Price	Avg.M.Price	Matched	Unmatched	ST	Ord Type	Ord Condition
131	CIG								

Condition	PIN	PIN	Submit	Clear	
Type	PG	Ord Cond.	Time	Change	Cancel
			14:01:30	Change	Cancel

SET 1,560.84 ▲21.18 1.38% 1,573,633.76 SET50 903.01 ▲16.85 1.90% 0.00

# Functionalities change : OddLot cancel DW stock

## Turn Pro Mode

หน้า 4030 : ODDLOT ยกเลิก Odd lot สำหรับหุ้น DW

FINANSIA HERO - TURN PRO MODE [ICNS-02] Back to Default Payment Change Mode Help 02/12/2022 | 14:25:39

SET 1,560.84 +21.18 1.38% EST.SET 1,539.66 0.00 0.00% Status: PreOpen2 Add Screens

Market Market Map Chart Auto Order Portfolio Scanner My Tab + New Tab

1 ODD LOT ORDER

ADVANC01C2211A	High	Ceiling	4.74	Volume	0	Credit Available	4,812,645.23
	Low	Floor	0.01	Value	0.00	Buy	Sell
0.02	↔	0.00	0.00%	Status	N/A		

INCREASE VOLUME BID OFFER VOLUME INCREASE Price Volume

Stock ADVANC01C2211A NVDR

Volume

Price

PIN

Check Stock Symbol

DW is not allowed for Oddlot order.

OK

### ข้อสังเกตเพิ่มเติม

- การคำนวณราคา OPEN (ATO) และราคา CLOSE (ATC) อาจจะมีการ match นอก Ceiling(+1 tick) / Floor(-1 tick) ได้ เป็นวิธีการคำนวณแบบใหม่ของตลาดหลักทรัพย์
- เมื่อส่งราคา ATO ในช่วงคาบเกี่ยวการเปลี่ยน market status เป็น Open อาจเกิดการ match ที่ราคาอื่นที่ไม่ใช่ราคาเปิด
- การส่ง Public Order (Iceberg) จะไม่ถูก cancel ในช่วง Intermission
- สามารถ change / cancel order ในช่วง Intermission ได้ [ SET only ]
- การส่ง Trade Report (Put Through / Big lot / Block Trade) เมื่อ match แล้ว ไม่สามารถยกเลิกได้
- การส่ง Trader Report (Big lot) หุ่น Foreign '-F' มีการปรับราคา Price limit (Ceiling / Floor) เป็น +/- 60%